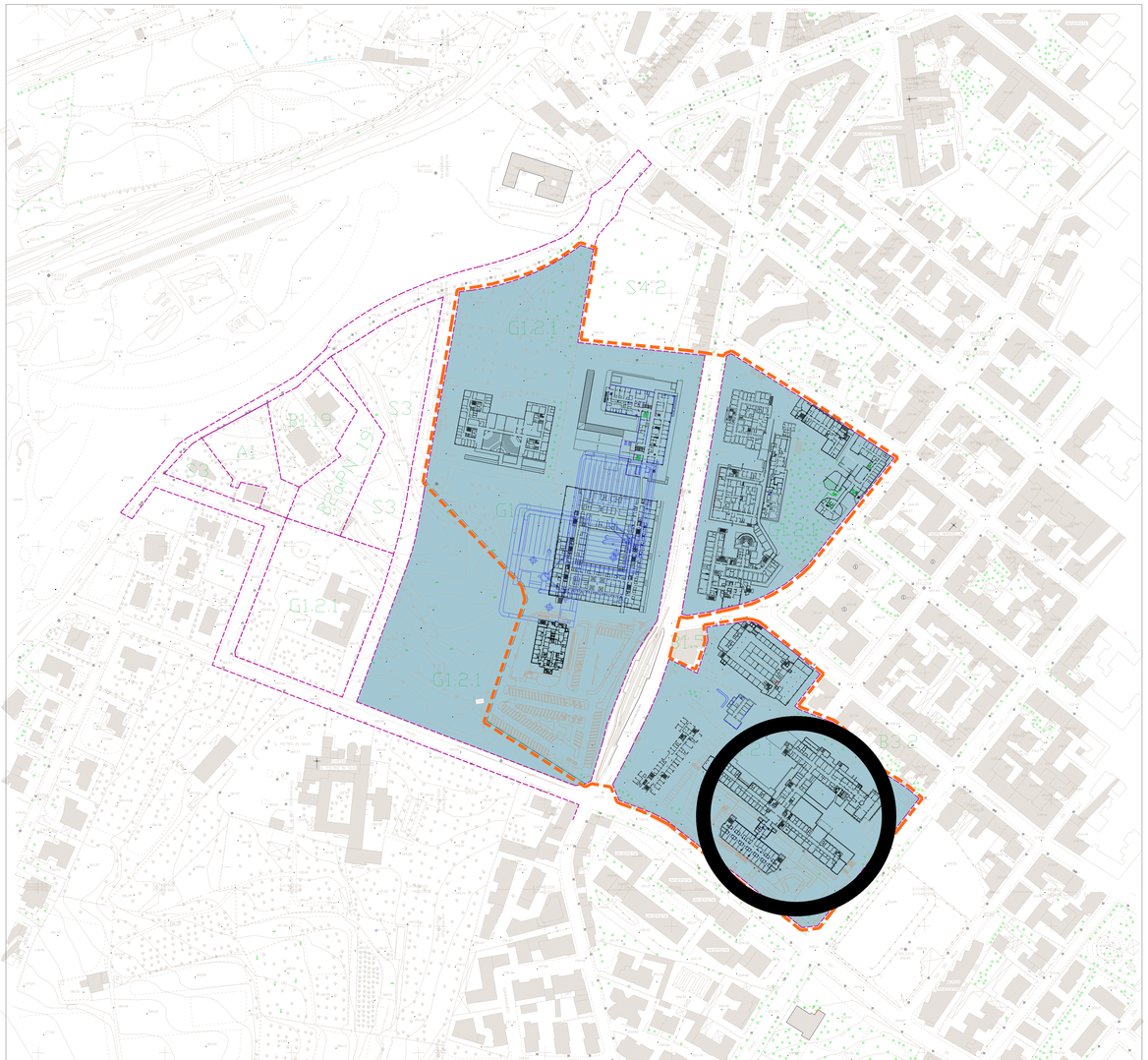

AEROFOTOGRAMMETRIA - SCALA 1:1000

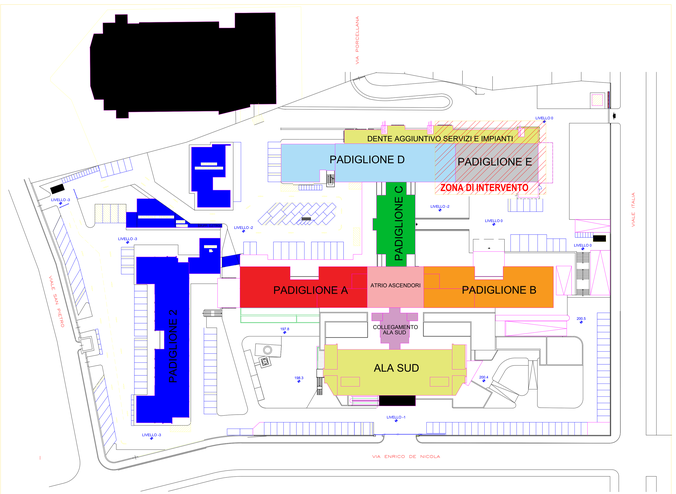

INQUADRAMENTO SCALA 1:500

Azienda Ospedaliero-Universitaria di Sassari
Ufficio Tecnico
ufficio.tecnico@aousassari.it

FORNITURA IN REGIME DI SERVICE DI BENI E SERVIZI PER LA GESTIONE DELLE PROCEDURE CORONARICHE, NON-CORONARICHE E IMPIANTI PERCUTANEI DI VALVOLE CARDIACHE DEL LABORATORIO DI EMODINAMICA DELL'U.O. DI CARDIOLOGIA DEL P.O. SS.ANNUNZIATA DI SASSARI.

PROGETTO PRELIMINARE

OGGETTO:
AEROFOTOGRAMMETRIA
AREA DI INTERVENTO

IL TECNICO (Ing.Roberto Marcia)		SASSARI 10/04/2017 SCALA: VARIE
IL RESPONSABILE DEL PROCEDIMENTO	IL DIRETTORE AMMINISTRATIVO	G1
IL DIRETTORE SANITARIO	IL DIRETTORE GENERALE	

Il documento - cartaceo/DVD - non in sostituzione/integrazione/sostituzione/ecc. a documento reale