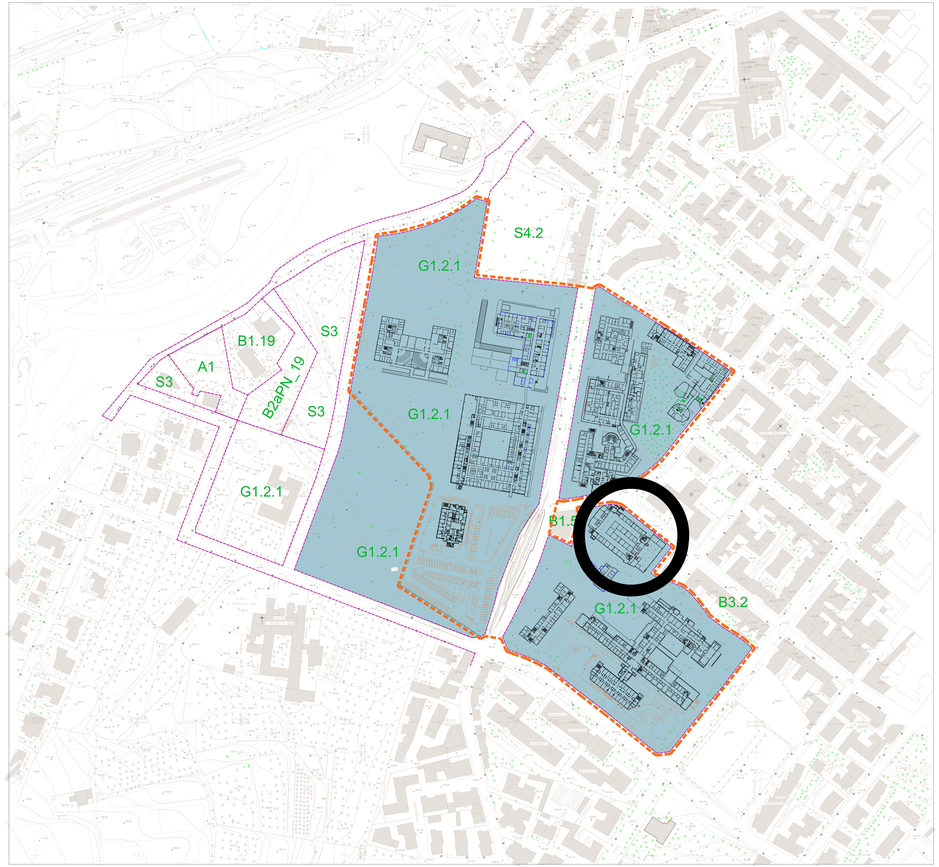

AEROFOTOGRAMMETRIA - SCALA 1:1000

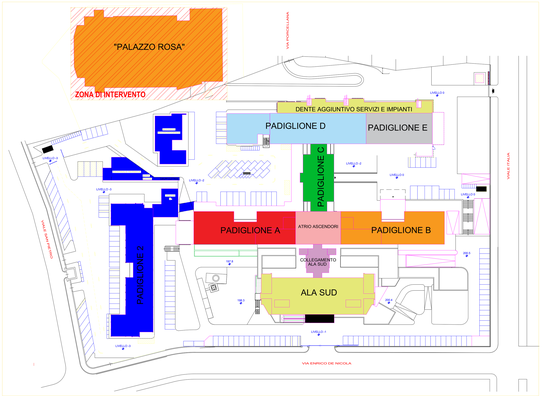

INQUADRAMENTO SCALA 1:500

Azienda Ospedaliero-Universitaria di Sassari
Ufficio Tecnico
ufficio.tecnico@aousassari.it

Fornitura in service dei sistemi analitici in automazione per l'esecuzione degli esami di chimica clinica, immunometria e sierologia infettiva di Primo Livello, e connessi lavori e servizi, per la U.O.C. di Patologia Clinica dell'A.O.U. di Sassari"
OPERE EDILI E IMPIANTISTICHE

PROGETTO PRELIMINARE

OGGETTO:
AEROFOTOGRAMMETRIA
INQUADRAMENTO

IL TECNICO (Ing Filippo Salvesi)	IL DIRETTORE DELLA U.O. (Dott.ssa Angela Milia)
IL RESPONSABILE DEL PROCEDIMENTO (Dott.ssa Luisa Pasca)	IL DIRETTORE AMMINISTRATIVO (Dott. Lorenzo Pesaro)
IL DIRETTORE SANITARIO (Dott. Nicolò Orzo)	IL DIRETTORE GENERALE (Dott. Antonio D'Urso)

SASSARI 21/05/2018

SCALA vedi

G1

Allegato: Ortofoto2007 - ex aggiornamento a vista con DT Google satellitari Aprile-Maggio 2018.dwg