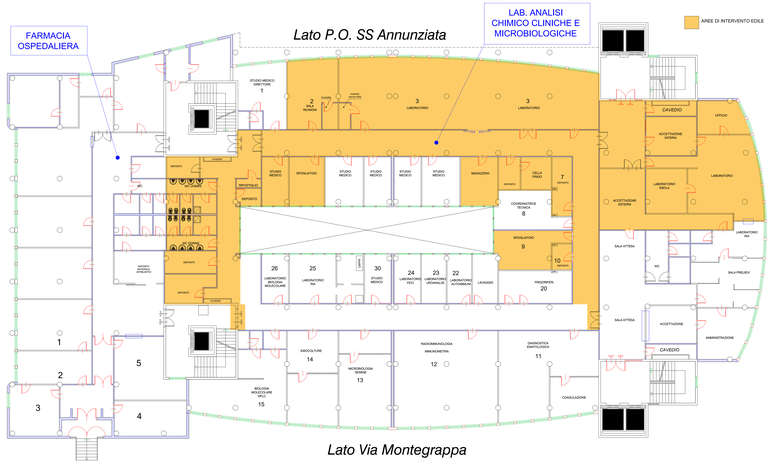

Stato attuale e zona di intervento principale

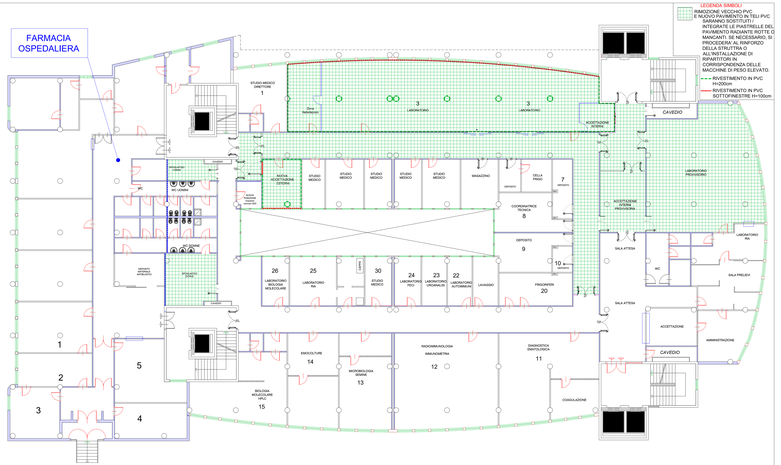

Pavimentazioni e rivestimenti.

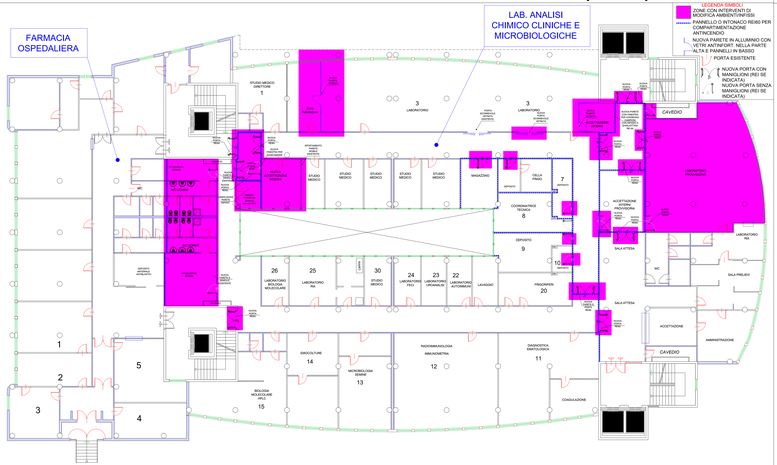

Modifiche Layout - demolizioni, rimozioni, nuovi infissi.

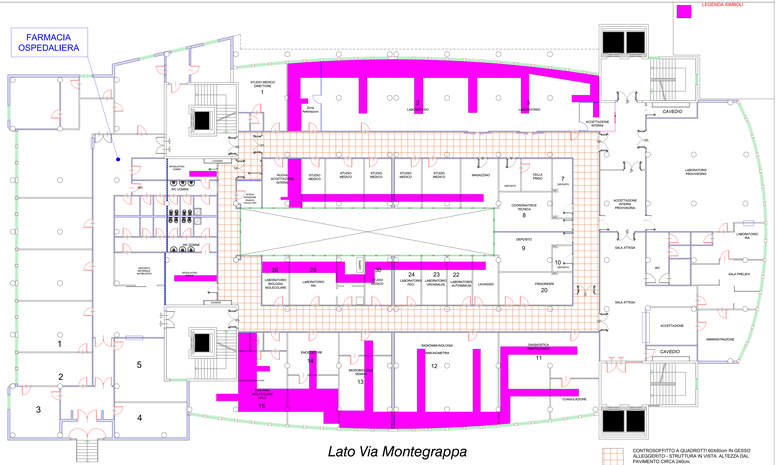

Controsoffitti.

Azienda Ospedaliero-Universitaria di Sassari
Ufficio Tecnico
ufficio.tecnico@aousassari.it

Fornitura in service dei sistemi analitici in automazione per l'esecuzione degli esami di chimica clinica, immunometria e sierologia infettiva di Primo Livello, e connessi lavori e servizi, per la U.O.C. di Patologia Clinica dell'A.O.U. di Sassari"

OPERE EDILI E IMPIANTISTICHE

PROGETTO PRELIMINARE

OGGETTO:
Stato attuale e zona di intervento
pianta demolizioni e rimozioni, ricostruzioni
pianta pavimenti e rivestimenti
pianta controsoffitti

IL TECNICO (Ing.Stefano Salaris)	IL DIRETTORE DELLA U.O. (DIA per Ingrid Will)
IL RESPONSABILE DEL PROCEDIMENTO (DIA per Anna Pietra)	IL DIRETTORE AMMINISTRATIVO (Dott. Lorenzo Pacifico)
IL DIRETTORE SANITARIO (Dott. Nicola Orrù)	IL DIRETTORE GENERALE (Dott. Antonio D'Urso)

SASSARI 27/05/2016

SCALA: 1:100

G2

Utilizzabile - stampabile DWG - non applicabilità ai sensi dell'art.13 legge sul diritto d'autore (Legge 633 del 22 aprile 1941)