

PIANO CENTRO TRASFUSIONE E EMERGENZA n°8 QUOTA 106.69

STATO ATTUALE E ZONA DI INTERVENTO

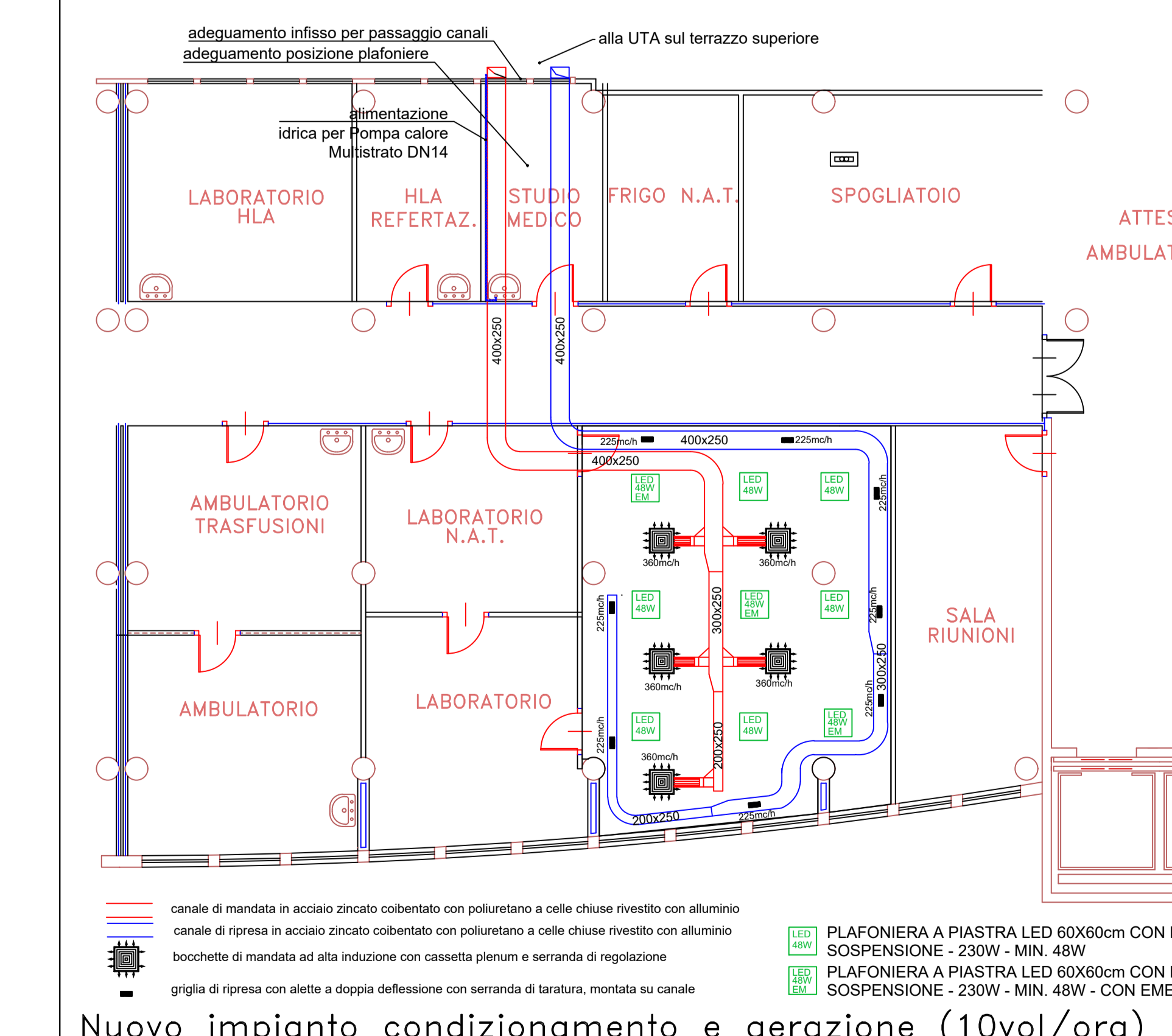
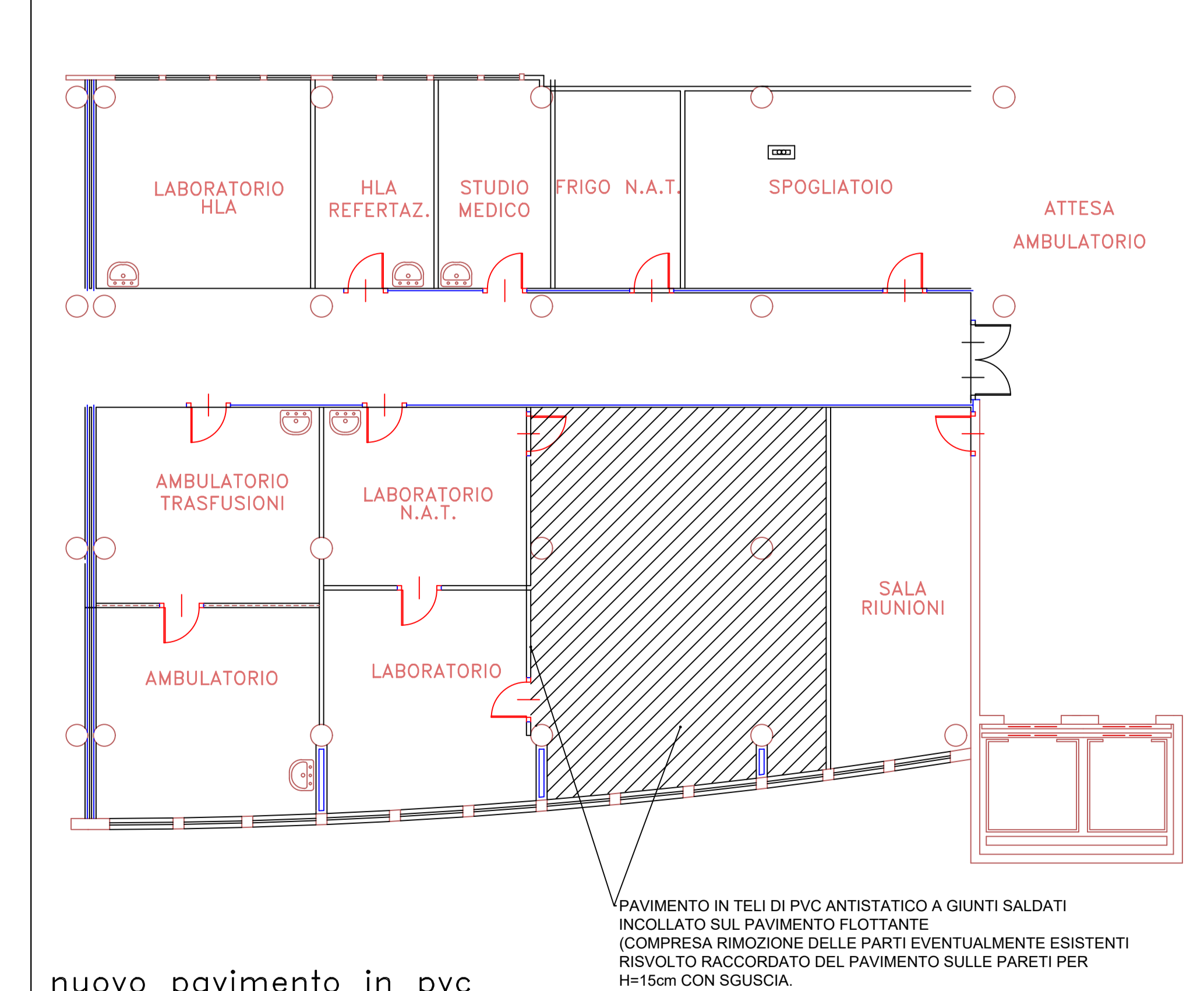
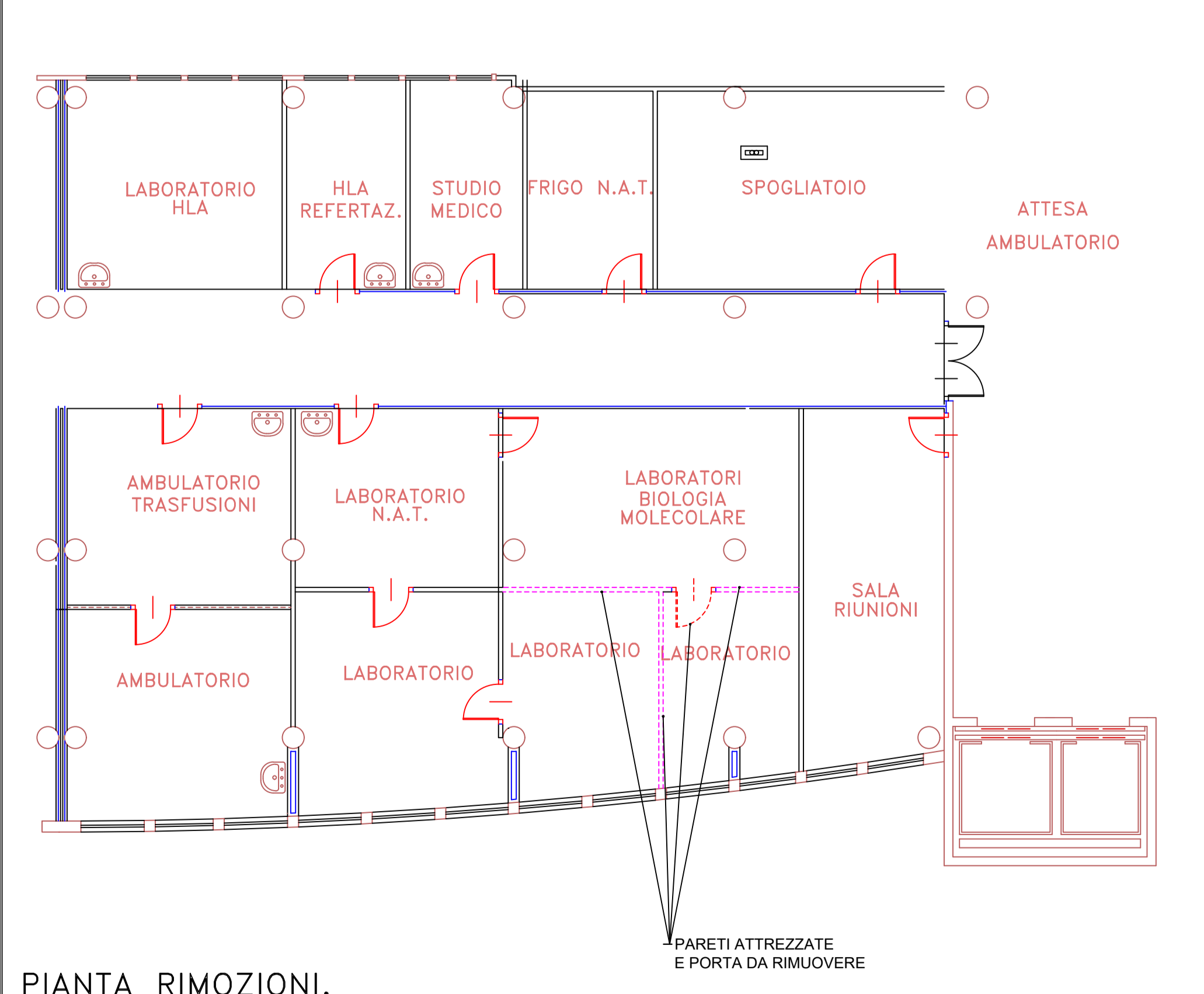

**Azienda Ospedaliero-Universitaria di Sassari**  
Ufficio Tecnico  
ufficio.tecnico@ausassari.it

**ADEGUAMENTO DEL LABORATORIO DEL SERVIZIO IMMUNOTRASFUSIONALE AL PIANO SECONDO DEL "Palazzo Rosa" di Via Monte Grappa n. 82 in Sassari**

**STIMA PRELIMINARE**

**INQUADRAMENTO E ZONA DI INTERVENTO INDICAZIONI PRELIMINARI LAVORI DA ESEGUIRE**

<b>ORDINE INGEGNERI</b> Ing. Roberto Genu Medda Ing. Giovanni Sanna Ing. Paolo Sanna Ing. Stefano Sanna	<b>DIREZIONE AMMINISTRATIVA</b> Dr. Gianni Perra
<b>RESPONSABILE DEL PROGETTO</b> Ing. Roberto Genu Medda	<b>DIREZIONE SANITARIA</b> Dr. Roberto Genu Medda
<b>DIRETTORE GENERALE</b> Dr. Roberto Genu Medda	

**SASSARI 12/07/2017**  
**SCALA 1:100**

**1**

