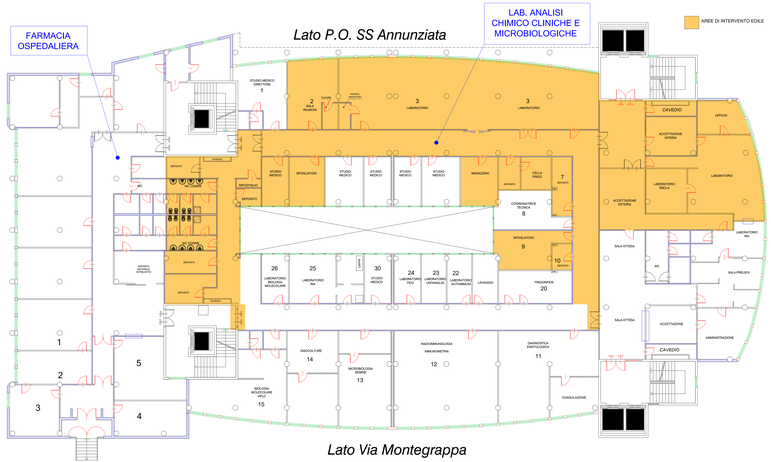

Stato attuale e zona di intervento principale

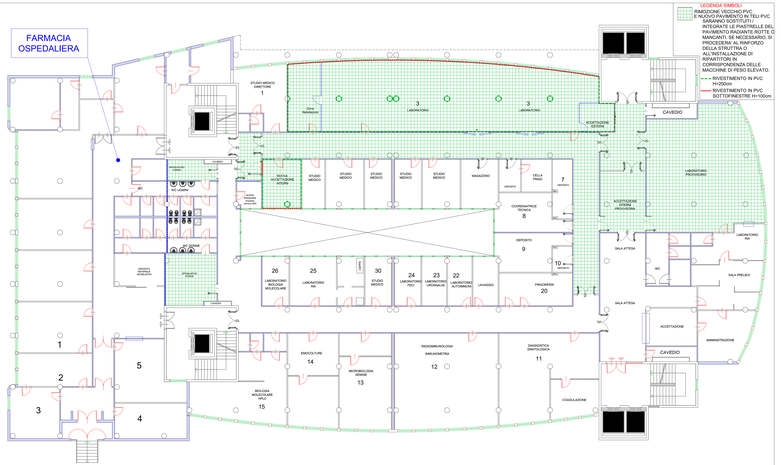

Pavimentazioni e rivestimenti.

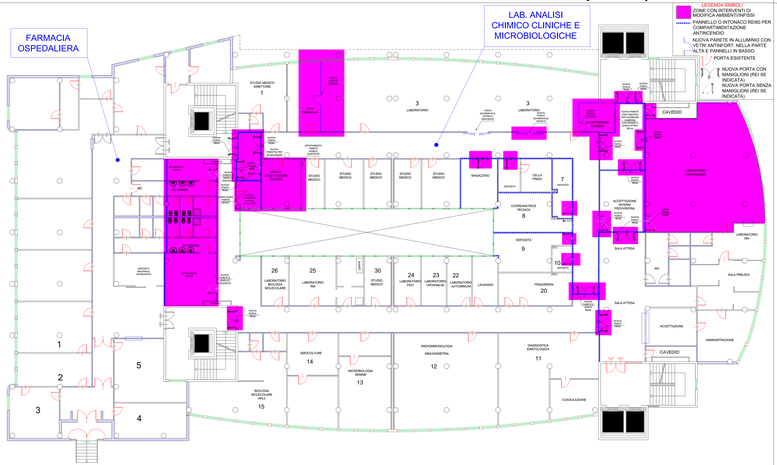

Modifiche Layout - demolizioni, rimozioni, nuovi infissi.

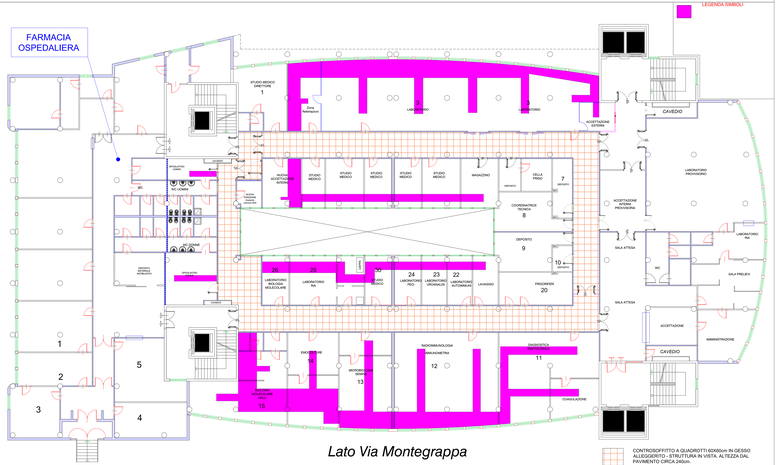

Controsoffitti.

Azienda Ospedaliero-Universitaria di Sassari
Ufficio Tecnico
ufficio.tecnico@aousassari.it

Fornitura in service dei sistemi analitici in automazione per l'esecuzione degli esami di chimica clinica, immunometria e sierologia infettiva di Primo Livello, e connessi lavori e servizi, per la U.O.C. di Patologia Clinica dell'A.O.U. di Sassari"
OPERE EDILI E IMPIANTISTICHE

PROGETTO PRELIMINARE

ELABORATO
Stato attuale e zona di intervento
pianta demolizioni e rimozioni, ricostruzioni
pianta pavimenti e rivestimenti
pianta controsoffitti

IL TECNICO (Ing.Stefano Salaris)	IL DIRETTORE DELLA U.O. (DFM Lele Angelo MD)
IL RESPONSABILE DEL PROCEDIMENTO (DFM Anna Maria Paliaci)	IL DIRETTORE AMMINISTRATIVO (Dott. Lorenzo Pacifico)
IL DIRETTORE SANITARIO (Dott. Nicola Orrù)	IL DIRETTORE GENERALE (Dott. Antonio D'Urso)

SASSARI 6/11/2018
SCALA: 1:100
G2

Utilizzabile - stampabile DWG - non applicabilità ai sensi dell'art.13 legge sul diritto d'autore (Legge 633 del 22 aprile 1941 e s.m.i.)