PUBBLICO CONCORSO UNIFICATO, PER TITOLI ED ESAMI, PER LA COPERTURA, A TEMPO PIENO E INDETERMINATO, DI N. 22 POSTI DI DIRIGENTE MEDICO DISCIPLINA DI MEDICINA FISICA E RIABILITAZIONE

CRITERI VALUTAZIONE TITOLI

TITOLI DI CARRIERA (MAX 10)

a) Servizi di ruolo prestati nel profilo presso le unità sanitarie locali o le aziende ospedaliere e servizi equipollenti ai sensi degli articoli 20, 21, 22 e 23 del DPR 483/97, che si intendono richiamati integralmente:

- tempo pieno nella disciplina a concorso,	punti 1,2 p.a.
- tempo pieno in altra posizione funzionale nella disciplina a concorso	punti 0,60 p.a.
- tempo pieno prestato in disciplina affine punteggio ridotto del 25%;	
- tempo pieno prestato in altra disciplina punteggio ridotto del 50%;	
- tempo determ. nella disciplina a concorso,	punti 1 p. a.;
- tempo determ. in altra posizione funzionale nella disciplina a concorso	punti 0,50 p.a
- tempo determ. prestato in disciplina affine punteggio ridotto del 25%;	
- tempo determinato prestato in altra disciplina punteggio ridotto del 50%;	

b) servizi di ruolo quale medico presso pubbliche amministrazioni nelle varie qualifiche secondo i rispettivi ordinamenti o ufficiale medico, ai sensi dell'art. 20; punti 0,50 p.a

c) attività ambulatoriale con riferimento all'orario settimanale svolto rapportato a quello dei medici dipendenti delle aziende sanitarie con orario a tempo definito, ai sensi dell'art. 21;

d) specializzazione nella disciplina oggetto del concorso ai sensi del D.Lgs 368/99 punti 0,60 per anno
specializzazione in disciplina affine ai sensi del D.Lgs 368/99 punti 0,45 per anno

TITOLI ACCADEMICI E DI STUDIO (MAX 3)

a) specializzazione nella disciplina oggetto del concorso	punti 1,00
b) specializzazione in disciplina affine	punti 0,50
c) Master univer. I liv. attinenti	punti 0,25
d) Master univer. II liv. attinenti	punti 0,30
e) dottorato di ricerca	punti 0,50
f) specializzazione in altra disciplina	punti 0,25
g) altre lauree oltre a quella richiesta per la partecipazione	punti 0,50
h) specializzazione conseguita ai sensi del D.L. 257/91	punti 0,50 p.a.

PUBBLICAZIONI E TITOLI SCIENTIFICI (MAX 3)

La valutazione delle pubblicazioni, edite a stampa, sarà adeguatamente motivata, in relazione alla originalità della produzione scientifica, all'importanza della rivista, alla continuità ed ai contenuti dei singoli lavori, al grado di attinenza dei lavori stessi con la posizione funzionale da conferire, all'eventuale collaborazione con più autori. Non verranno valutate pubblicazioni non attinenti o a contenuto meramente divulgativo e/o compilativo. Non possono essere valutate le pubblicazioni dalle quali non risulti l'apporto del candidato. Le pubblicazioni saranno valutate **solo** se presentate in originale, copia conforme o copia autenticata.

- Pubblicazioni monografiche su riv. intern	punti 0,40
- Pubblicazioni monografiche su riv. naz.	punti 0,30
- Pubblicazioni in collaborazione su riviste internazionali	punti 0,20
- Pubblicazioni in collaborazione su riviste nazionali	punti 0,15
- Poster/Abstracts nazionali	punti 0,05
- Poster/Abstract i internazionali	punti 0,07

CURRICULUM FORMATIVO E PROFESSIONALE (MAX 4)

Nel curriculum formativo e professionale sono valutate le attività professionali e di studio, formalmente documentate, non riferibili a titoli già valutati nelle precedenti categorie, idonee ad evidenziare, ulteriormente, il livello di qualificazione professionale acquisito nell'arco della intera carriera e specifiche rispetto alla posizione funzionale da conferire; rientra anche la partecipazione a congressi, convegni, o seminari che abbiano finalità di formazione e di aggiornamento professionale, corsi di perfezionamento, docenze svolte presso Scuole di Specializzazione Universitarie e/o Scuole di Formazione Professionale del SSN, attività libero professionale e/o

attività di collaborazione coordinata e continuativa presso altre AA.SS.LL. e attività presso Strutture convenzionate o accreditate o Strutture Pubbliche.

Inoltre, la Commissione stabilisce gli ulteriori criteri e modalità di valutazione:

- per i periodi di servizio non specificatamente determinati, le annate saranno calcolate dal 31/12 del primo anno al 01/01/ dell'ultimo anno, mentre le mensilità saranno calcolate dall'ultimo giorno del primo mese al primo giorno dell'ultimo mese;
- i servizi prestati presso A.S.L. o altre Pubbliche Amministrazioni, qualora nei certificati di servizio non sia specificata, né risulti indirettamente dalla documentazione prodotta, la posizione funzionale, la qualifica, la disciplina o l'area funzionale nella quale il servizio è stato prestato, o se il servizio è stato prestato nella posizione di ruolo, di incaricato o in base a rapporto convenzionale, ovvero se il servizio è stato prestato con rapporto di lavoro a tempo definito o con rapporto di lavoro a tempo pieno, il servizio stesso non è valutato;
- i periodi di servizio prestati a tempo parziale sono valutati proporzionalmente all'orario di lavoro previsto dal Contratto collettivo nazionale di lavoro.
- non verranno valutate le idoneità conseguite in precedenti concorsi, né saranno valutati attestati laudativi.

ll Curriculum come previsto dal bando di selezione, non può avere valore di autocertificazione delle dichiarazioni in esso contenute se non reso sotto forma di autocertificazione ai sensi degli artt- 46 e 47 del DPR445/2000.

Verrà attribuito un punteggio globale adeguatamente motivato con riguardo ai singoli elementi che lo hanno determinato. Non sarà valutata la partecipazione a corsi e convegni non attinenti.

- partecipazione a corsi o congressi attinenti come uditore	punti 0,01 a corso
- partecipazione a corsi e congressi con Esame Finale/ECM	punti 0,02 a corso
- partecipazione a congressi come relatore	punti 0,05 a corso
- partecipazione corsi di Perfezionamento	punti 0,10 a corso
- docenza c/o scuole di special. ne Università	punti 0,20 per anno
- docenza c/o scuole di form.ne professionale SSN	punti 0,10 per anno
- attività Libero Professionale o co.co.co presso altre aziende sanitarie:	
- nella disciplina o equipollente	punti 0,60 per anno
- in disciplina affine	punti 0,45 per anno
- in altra disciplina	punti 0,30 per anno
- attività Libero Professionale o co.co.co presso strutture conv/accred al SSN	
- nella disciplina o equipollente	punti 0,30 per anno
- in altra disciplina	punti 0,10 per anno
- attività presso strutture private nel profilo	punti 0,10 per anno
- Partecipazione a Progetto di ricerca	punti 0,25 a progetto
- Borsa di studio/premi ricerca	punti 0,25 all'anno
- Diploma Medicina generale	punti 0,50

- Il servizio di Guardia Medica/MMG è valutato con riferimento all'orario settimanale svolto rapportato a quello dei medici dipendenti in diversa area funzionale con orario a tempo definito.
- Il servizio di Emergenza territoriale è valutato come il servizio di guardia medica.

I periodi omogenei sono cumulabili.

Le frazioni di anno sono valutate in ragione mensile considerando come mese intero periodi continuativi di giorni trenta o frazioni superiori a quindici giorni.

In caso di servizi contemporanei è valutato quello più favorevole al candidato.

A conclusione di questa fase preliminare, la Commissione decide che le prove di esame relative al presente Concorso, di cui all'art.26 del DPR 483/97, sono le seguenti:

Prova scritta: relazione su un caso clinico simulato o su argomenti inerenti alla disciplina messa a concorso o soluzione di una serie di quesiti a risposta sintetica inerenti alla disciplina stessa.

Il punteggio massimo attribuibile è pari a **trenta.**

Prova pratica: su tecniche e manualità peculiari della disciplina messa a concorso, la prova pratica deve comunque essere anche illustrata schematicamente per iscritto.

Il punteggio massimo attribuibile è pari a **trenta.**

Prova orale: sulle materie inerenti alla disciplina a concorso nonché sui compiti connessi alla funzione da conferire.

Il punteggio massimo attribuibile è pari a **venti.**

Nel corso della prova orale verrà accertata la conoscenza dell'uso delle apparecchiature e delle applicazioni informatiche più diffuse nonché la conoscenza delle problematiche e delle potenzialità organizzative connesse all'uso degli strumenti informatici da realizzarsi mediante una verifica applicativa, e la conoscenza della lingua straniera inglese, attraverso la lettura e la traduzione di testi.

Il superamento di ciascuna delle previste prove scritta e teorico-pratica è subordinato al raggiungimento di una valutazione di sufficienza espressa in termini numerici di almeno 21/30.
Il superamento della prova orale è subordinato al raggiungimento di una valutazione di sufficienza, espressa in termini numerici, di almeno 14/20.

I CRITERI PER LA VALUTAZIONE DELLA PROVA SCRITTA E PRATICA

1. grado di conoscenza delle classificazioni,
2. inquadramento diagnostico,
3. parte clinica, terapia e tecnica chirurgica,
4. aderenza alla tematica oggetto della prova e livello di aggiornamento;
5. chiarezza espositiva, proprietà terminologica e capacità di sintesi

La valutazione della prova scritta e pratica verrà espressa con un valore numerico al quale è correlato un giudizio graduato in quattro livelli come di seguito specificato:

Giudizio	Valore numerico in /30	Indici di valutazione
Ottimo	27- 30	La trattazione e la conoscenza degli argomenti oggetto della prova è ampia e approfondita, i contenuti organizzati in modo coerente ed espressi con correttezza e proprietà di linguaggio.
Buono	24 - 26	La trattazione e la conoscenza degli argomenti oggetto della prova è esposta in modo completo, si conoscono in maniera appropriata i contenuti della disciplina.
Sufficiente	21 - 23	La trattazione e la conoscenza degli argomenti oggetto della prova è effettuata in modo basilare i contenuti della disciplina sono esposti in maniera schematica.
Non idoneo	Fino a 20	Non risponde/risponde in maniera insufficiente, e comunque in modo non esaustivo utilizzando un linguaggio non specifico e impreciso/ incerto.

I CRITERI PER LA VALUTAZIONE DELLA PROVA ORALE

I criteri per la valutazione della prova orale terranno conto di:

1. grado di conoscenza della materia;
2. sviluppo logico dell'argomento;
3. aderenza alla tematica oggetto della prova e livello di aggiornamento;
4. chiarezza espositiva, proprietà terminologica e capacità di sintesi

La valutazione della prova orale verrà espressa con un valore numerico al quale è correlato un giudizio graduato in quattro livelli come di seguito specificato:

Giudizio	Valore numerico in /20	Indici di valutazione
Ottimo	18-20	La trattazione e la conoscenza degli argomenti oggetto della prova è ampia e approfondita, i contenuti organizzati in modo coerente ed espressi con correttezza e proprietà di linguaggio.
Buono	16-17	La trattazione e la conoscenza degli argomenti oggetto della prova è esposta in modo completo, si conoscono in maniera appropriata i contenuti della disciplina.
Sufficiente	14-15	La trattazione e la conoscenza degli argomenti oggetto della prova è effettuata in modo basilare i contenuti della disciplina sono esposti in maniera schematica.
Non idoneo	Fino a 13	Non risponde/risponde in maniera insufficiente, e comunque in modo non esaustivo utilizzando un linguaggio non specifico e impreciso/ incerto.

Nell'ambito della prova orale sarà accertata la conoscenza della lingua straniera nonché la conoscenza dell'uso delle apparecchiature e delle applicazioni informatiche più diffuse.

PROVA SCRITTA

1. *La riabilitazione del paziente con emiplegia destra.*
2. *La riabilitazione del paziente con grave cerebrolesione acquisita.*
3. *La riabilitazione del paziente con esiti di politrauma.* **(prova estratta)**

PROVA PRATICA

Prova pratica n.1

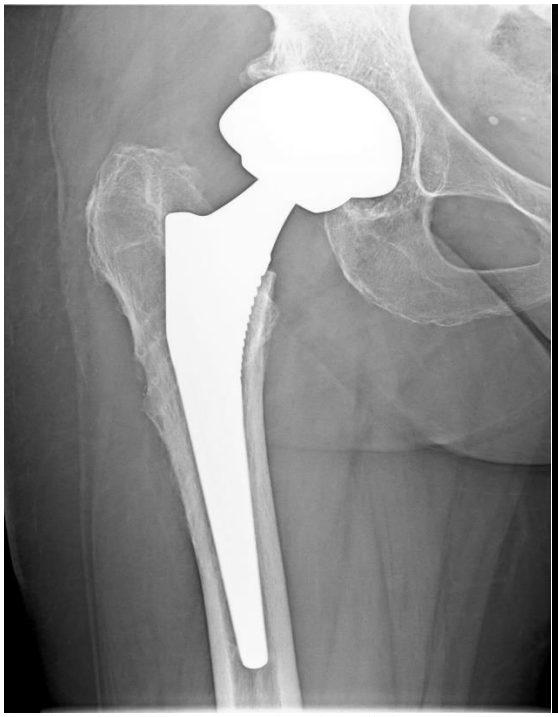

prova pratica n.2

descrivere brevemente l'immagine, il possibile quadro clinico relativo e individuare gli obiettivi riabilitativi

prova pratica n.3 **estratta**

descrivere brevemente l'immagine, il possibile quadro clinico relativo e individuare gli obiettivi riabilitativi

PROVA ORALE

1- Principali scale di valutazione in riabilitazione
2- La riabilitazione post-mastectomia
3- La riabilitazione delle mielolesioni
4- La riabilitazione post- acuta dell'ictus
5- La riabilitazione del Neglect
6- Afasia: riabilitazione
7- La riabilitazione nel m. di Parkinson

8- Grave cerebrolesione acquisita
9- Sindrome da allettamento/immobilizzazione
10- La riabilitazione delle fratture di femore
11- La riabilitazione delle amputazioni e protesi d'arto
12- La disfagia: riabilitazione
13- I setting riabilitativi/livelli assistenziali
14- La riabilitazione nelle m. reumatologiche
15- Il team riabilitativo
16- La riabilitazione del back pain (lombalgia)
17- La riabilitazione dei traumi muscolo-scheletrici
18- La riabilitazione del paziente sottoposto ad intervento di protesi totale d'anca
19- La riabilitazione nel paziente emiplegico

GRADUATORIE FINALI (Det.Dip.1194 del 24.11.2023)

GRADUATORIA SPECIALISTI AOU SASSARI

	Cognome e nome	Data e luogo di nascita	titoli	prova scritta	prova pratica	orale	totale
1	VIRDIS VALENTINA	30-12-1977 Sassari (SS)	10,56	27	30	20	87,56
2	OGANA FRANCESCA SARA	09-01-1978 Sassari (SS)	8,46	30	27	20	85,46
3	PORCU SILVIA	28-09-1988 Cagliari (CA)	6,89	30	28	20	84,89

GRADUATORIA SPECIALIZZANDI AOU SASSARI

	Cognome e nome	Data e luogo di nascita	titoli	prova scritta	prova pratica	orale	totale
1	ARRU MAURO	20-09-1986 Sorgono (NU)	7,22	27	30	18	82,22
2	COCCO MARTINA	14-11-1993 San Gavino Monreale (VS)	2,97	26	30	20	78,97
3	FRAU NICOLA	26-02-1991 Oristano (OR)	2,19	23	28	20	73,19
4	SIMULA MARILISA	07-01-1991 Alghero (SS)	0,97	26	24	18	68,97
5	MARONGIU DANIELA	16-05-1986 Sassari (SS)	1,35	22	24	15	62,35

GRADUATORIA SPECIALIZZANDI ASL SASSARI

	Cognome e nome	Data e luogo di nascita	titoli	prova scritta	prova pratica	orale	totale
1	PORCU DAVIDE	11-10-1985 Cagliari (CA)	2,95	24	27	18	71,95
2	SIMULA MARILISA	07-01-1991 Alghero (SS)	0,97	26	24	18	68,97
3	MARONGIU DANIELA	16-05-1986 Sassari (SS)	1,35	22	24	15	62,35

GRADUATORIA SPECIALISTI ASL ORISTANO

	Cognome e nome	Data e luogo di nascita	titoli	prova scritta	prova pratica	orale	totale
1	PORCU SILVIA	28-09-1988 Cagliari (CA)	6,89	30	28	20	84,89
2	CORRIAS GIANMARCO	16-06-1988 Cagliari (CA)	3,56	28	28	20	79,56
3	BONI BARBARA	24-08-1976 Cagliari (CA)	7,75	24	26	14	71,75

GRADUATORIA SPECIALIZZANDI ASL ORISTANO

	Cognome e nome	Data e luogo di nascita	titoli	prova scritta	prova pratica	orale	totale
1	ARRU MAURO	20-09-1986 Sorgono (NU)	7,22	27	30	18	82,22
2	COCCO MARTINA	14-11-1993 San Gavino Monreale (VS)	2,97	26	30	20	78,97
3	FRAU NICOLA	26-02-1991 Oristano (OR)	2,19	23	28	20	73,19
4	SIMULA MARILISA	07-01-1991 Alghero (SS)	0,97	26	24	18	68,97

GRADUATORIA SPECIALIZZANDI ASL NUORO							
	Cognome e nome	Data e luogo di nascita	titoli	prova scritta	prova pratica	orale	totale
1	ARRU MAURO	20-09-1986 Sorgono (NU)	7,22	27	30	18	82,22

GRADUATORIA SPECIALISTI ASL SULCIS							
	Cognome e nome	Data e luogo di nascita	titoli	prova scritta	prova pratica	orale	totale
1	CORRIAS GIANMARCO	16-06-1988 Cagliari (CA)	3,56	28	28	20	79,56

GRADUATORIA SPECIALIZZANDI ASL SULCIS							
	Cognome e nome	Data e luogo di nascita	titoli	prova scritta	prova pratica	orale	totale
1	FRAU NICOLA	26-02-1991 Oristano (OR)	2,19	23	28	20	73,19
2	PORCU DAVIDE	11-10-1985 Cagliari (CA)	2,95	24	27	18	71,95

GRADUATORIA SPECIALISTI ASL CAGLIARI							
	Cognome e nome	Data e luogo di nascita	titoli	prova scritta	prova pratica	orale	totale
1	PORCU SILVIA	28-09-1988 Cagliari (CA)	6,89	30	28	20	84,89
2	CORRIAS GIANMARCO	16-06-1988 Cagliari (CA)	3,56	28	28	20	79,56
3	PINNA FRANCESCA LAURA	22-09-1992 Cagliari (CA)	3,47	28	28	18	77,47
4	SANNIA ELEONORA	29-01-1986 Oristano (OR)	7,10	28	25	17	77,10
5	PIA MARIA CRISTINA	13-03-1981 Oristano (OR)	4,61	24	27	18	73,61
6	CORONA FRANCESCA	20-06-1983 Nuoro (NU)	5,28	25	27	16	73,28
7	DESSÌ EMANUELA	30-06-1984 Cagliari (CA)	5,02	24	26	17	72,02
8	BONI BARBARA	24-08-1976 Cagliari (CA)	7,75	24	26	14	71,75

GRADUATORIA SPECIALIZZANDI ASL CAGLIARI							
	Cognome e nome	Data e luogo di nascita	titoli	prova scritta	prova pratica	orale	totale
1	PORCU ELISA	01-05-1992 Cagliari (CA)	3,55	30	28	20	81,55
2	COCCO MARTINA	14-11-1993 San Gavino Monreale (VS)	2,97	26	30	20	78,97
3	VARGIU CLAUDIA	18-07-1992 Sassari (SS)	2,90	30	28	17	77,90
4	PORCU DAVIDE	11-10-1985 Cagliari (CA)	2,95	24	27	18	71,95
5	MARONGIU DANIELA	16-05-1986 Sassari (SS)	1,35	22	24	15	62,35