AOU Sassari

AZIENDA OSPEDALIERO UNIVERSITARIA DI SASSARI

Atto Aziendale

ALLEGATO_1 – ORGANIGRAMMA

(Aggiornamento_3 - Febbraio 2024)

Leggenda:

SC: Struttura Complessa

SSD: Struttura Semplice Dipartimentale

SS: Struttura Semplice (articolazione di SC)

Dipartimento a guida Universitaria

Dipartimento a guida Ospedaliera

AOU Sassari

Aree del Governo Aziendale

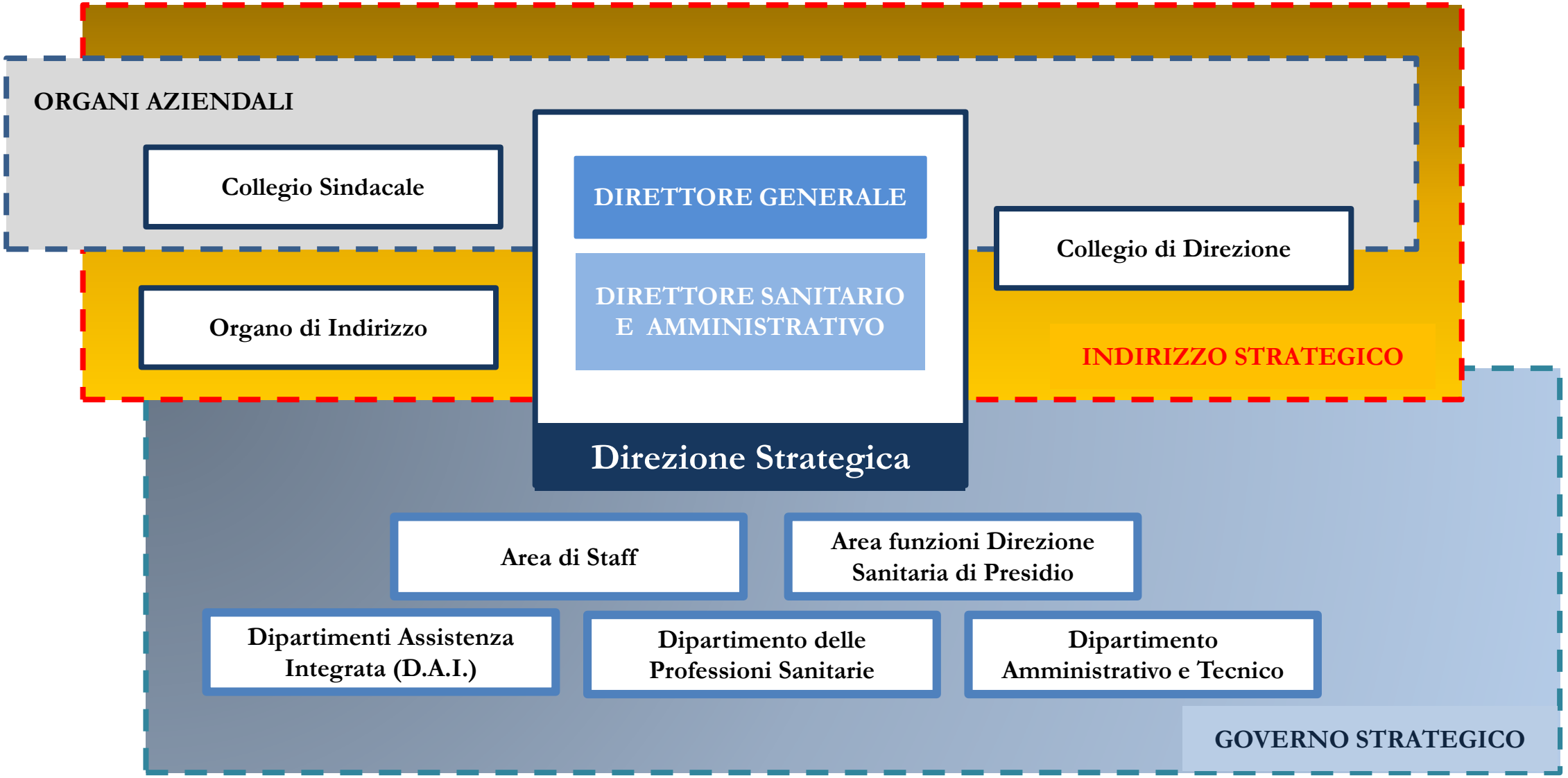

AOU Sassari

ORGANIGRAMMA GENERALE AOU SASSARI

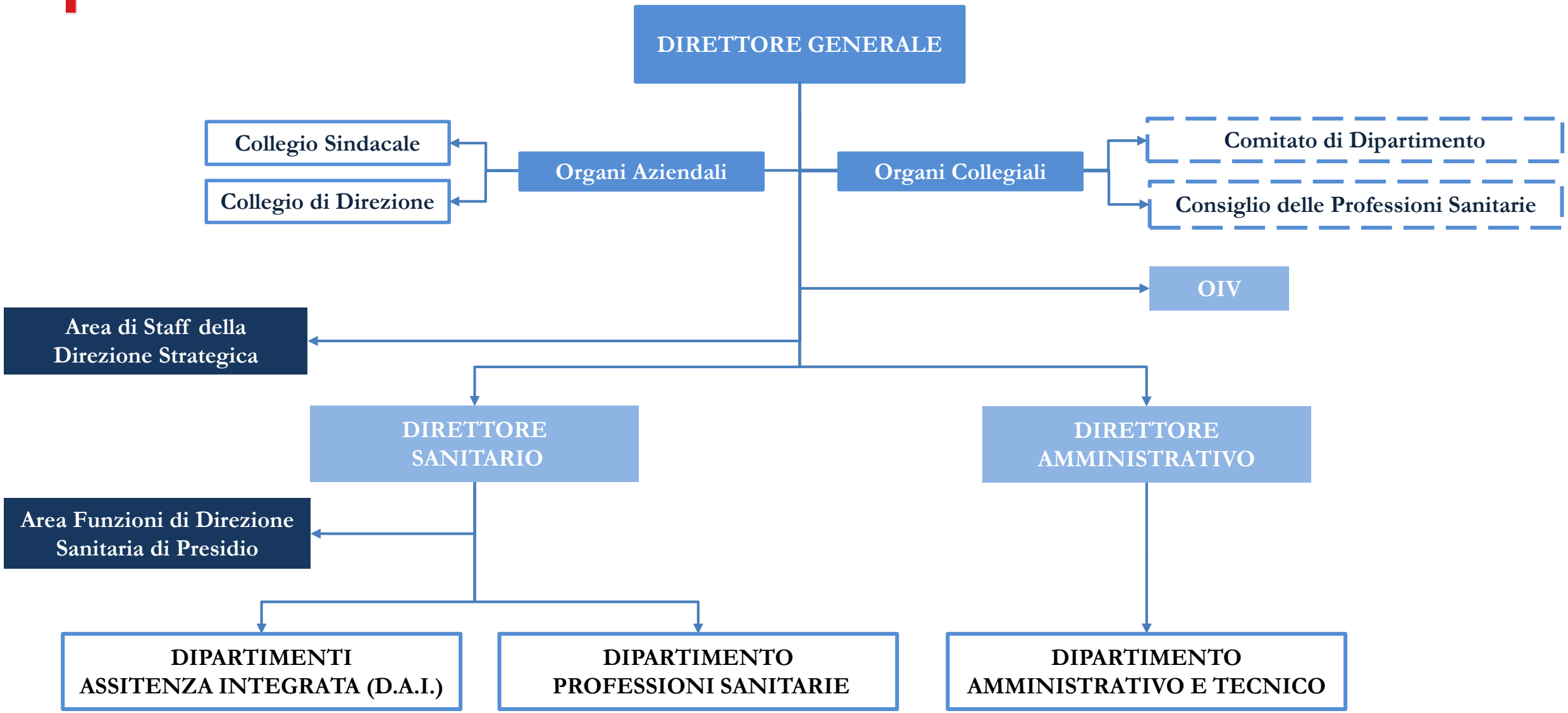

AOU Sassari

AREA DI STAFF DELLA DIREZIONE

- SC Programmazione, controllo di gestione e flussi informativi
- SC Affari generali, legali, comunicazione URP

- SSD Formazione, ricerca, programmi assistenziali e sperimentazioni cliniche
- SSD Sorveglianza sanitaria
- SSD Prevenzione e protezione (RSPP)

AOU Sassari

AREA FUNZIONI DIREZIONE SANITARIA DI PRESIDIO

- SC Direzione medica di presidio, igiene, epidemiologia e infezioni ospedaliere
  - SS Direzione medica di presidio (Alghero)
- SC Farmacia Ospedaliera
  - SS Farmacia oncologica e galenica clinica
    - SS Area gestionale logistica e governo clinico dei farmaci e dispositivi medici

- SSD Preospedalizzazione, accoglienza e CUP
- SSD Medicina legale
- SSD Operation manager and operating room manager
- SSD Fisica sanitaria
- SSD Qualità, accreditamento, clinical governance e risk management

AOU Sassari

DIPARTIMENTI ASSITENZA INTEGRATA (D.A.I.)

Dipartimenti Assistenza Integrata (D.A.I.)

- Dipartimento Chirurgico
- Dipartimento Chirurgie specialistiche
- Dipartimento Scienze motorie, neurologiche e riabilitative
- Dipartimento Onco-ematologico
- Dipartimento Tutela salute donna e bambino
- Dipartimento Medico
- Dipartimento Medicine specialistiche
- Dipartimento Emergenza-Urgenza
- Dipartimento Cardio-vascolare
- Dipartimento Diagnostica e servizi

Dipartimento a guida Universitaria

Dipartimento a guida Ospedaliera

AOU Sassari

DIPARTIMENTO CHIRURGICO

- SC Clinica chirurgica
  - SS Endoscopia chirurgica
  - SS Chirurgia toracica
- SC Chirurgia plastica e ricostruttiva
  - SS Microchirurgia ricostruttiva
- SC Anestesia, medicina del dolore e cure palliative
  - SS Anestesia (Alghero)
  - SS Medicina del dolore e cure palliative
- SC Centro ustioni
- SC Breast Unit

- SSD Day surgery area chirurgica

AOU Sassari

DIPARTIMENTO MEDICO

- SC Clinica medica
- SC Medicina interna
  - SS alta complessità assistenziale
- SC Geriatria
- SC Gastroenterologia ed endoscopia digestiva
- SC Patologia Medica

- SSD Day hospital area medica
- SSD Reumatologia
- SSD Epatologia

AOU Sassari

DIPARTIMENTO CHIRURGIE SPECIALISTICHE

- SC Chirurgia maxillo-facciale
- SC Clinica oculistica
- SC Clinica otorinolaringoiatrica
- SC Clinica urologica
  - SS Endo-urologia
- SC Terapia intensiva generale e post-operatoria
  - SS Continuità assistenziale e coordinamento aiuti di settimana

- SSD Clinica odontoiatrica

AOU Sassari

DIPARTIMENTO MEDICINE SPECIALISTICHE

- SC Pneumologia clinica e interventistica
- SC Nefrologia, dialisi e trapianti
  - SS Dialisi
    - SS Nefrologia trapianti ed aferesi
- SC Clinica malattie infettive e tropicali
  - SS Terapia infettivologica
    - SS Immunodeficienza
- SC Endocrinologia e malattie della nutrizione e del ricambio

- SSD Endoscopia bronchiale interventistica
- SSD Dermatologia
- SSD Psichiatria
- SSD Psicologia ospedaliera

AOU Sassari

DIPARTIMENTO SCIENZE MOTORIE, NEUROLOGICHE E RIABILITATIVE

- SC Clinica ortopedica
  - SS Chirurgia artroscopica
- SC Ortopedia e traumatologia (Alghero)
- SC Neuro-riabilitazione e riabilitazione funzionale
- SC Recupero e riabilitazione funzionale (Alghero)
- SC Clinica neurologica
  - SS Sclerosi multipla

- SSD Traumatologia dello sport e tecniche ortopediche chirurgiche innovative (Alghero)
- SSD Stroke unit (1)

(1) La SSD Stroke unit a far data dalla conclusione dell'attuale contratto di Direzione della struttura, assegnata alla Dott.ssa Alessandra Sanna, previsto per il 28.02.2027 sarà trasformata in SC

AOU Sassari

DIPARTIMENTO EMERGENZA-URGENZA

- **SC Medicina emergenza-urgenza (1)**
  - SS Osservazione breve intensiva (OBI)
    - SS Medicina d'urgenza
- **SC Chirurgia generale e d'urgenza**
  - SS Chirurgia gastroenterologica d'urgenza
    - SS Chirurgia della parete addominale
      - SS Chirurgia del piede diabetico
- **SC Traumatologia ed ortopedia**
  - SS Traumatologia delle grandi articolazioni
    - SS Traumatologia degli arti
- **SC Terapia intensiva emergenza-urgenza (Plesso SSA)**
- **SC Neurochirurgia**
  - SS Neurochirurgia oncologica

SSD Anestesia (Plesso SSA)

(1) La SC Pronto Soccorso (PS) ed osservazione breve intensiva (OBI) cambia denominazione in SC Medicina emergenza-urgenza e rimane a guida ospedaliera.

AOU Sassari

DIPARTIMENTO ONCO-EMATOLOGICO

- SC Medicina Nucleare
- SC Ematologia
  - SS Trapianti del midollo osseo
- SC Oncologia medica
  - SS Tumori rari
    - SS Patologia oncologica gastroenterica
- SC Radioterapia
- SC Anatomia e istologia patologica

AOU Sassari

DIPARTIMENTO CARDIO-VASCOLARE

- **SC Cardiochirurgia**
  - SS Heart valve clinics
- **SC Chirurgia vascolare ed endovascolare**
  - SS Chirurgia flebologica
    - SS Metodiche mininvasive ed endovascolari
- **SC Cardiologia clinica ed interventistica**
  - SS Elettrofisiologia
    - SS Unità terapia intensiva coronarica - UTIC
      - SS Emodinamica
        - SS Cardiologia clinica sperimentale

SSD Cardioanestesia (1)

(1) La SSD Cardioanestesia a far data dalla conclusione dell'attuale contratto di Direzione della struttura, assegnata al Dott. Andrea Balata, previsto per il 01.08.2028 sarà trasformata in SC

AOU Sassari

DIPARTIMENTO TUTELA SALUTE DONNA E BAMBINO

- SC Clinica ostetrica e ginecologica
  - SS Pronto Soccorso ostetrico-ginecologico e OBI
- SC Clinica pediatrica
  - SS Pronto Soccorso pediatrico e OBI
- SC Terapia intensiva neonatale e neonatologia - TIN
  - SS Nido
- SC Chirurgia pediatrica e neonatale
- SC Neuropsichiatria infantile
  - SS Diagnosi e cura dell'epilessia in età evolutiva

- SSD Cardiologia pediatrica e delle cardiopatie congenite

AOU Sassari

DIPARTIMENTO DIAGNOSTICA E SERVIZI

Area Diagnostica Immagini

SC Scienze radiologiche, interventistiche e d'urgenza

- SS Diagnostica senologica
- SS Complessità diagnostica in emergenza-urgenza

SSD Radiologia vascolare ed interventistica

Area Diagnostica Laboratorio

SC Servizio immunotrasfusionale, terapia delle emoglobinopatie e coagulopatie

- SS Malattie della coagulazione

SC Laboratorio unico di analisi cliniche chimico-ematologiche (2)

- SS Microbiologia e virologia (3)

SC Microbiologia e virologia (1)

SSD Genetica e biologia dello sviluppo

(1) La SC Microbiologia e virologia, a guida universitaria, confluirà nella SC Laboratorio unico di analisi cliniche chimico-ematologiche, a guida ospedaliera, alla data del 01.11.2025.

(2) La SC Laboratorio unico di analisi cliniche chimico-ematologiche a far data dal 01.11.2025 assumerà la denominazione SC Laboratorio logico unico e rimarrà a guida ospedaliera.

(3) La SS Microbiologia e virologia, quale articolazione della SC Laboratorio logico unico, a guida universitaria, sarà attivata a far data dal 01.11.2025

AOU Sassari

DIPARTIMENTO PROFESSIONI SANITARIE

- SC Gestione infermieristica
  - SS Assistenza ostetrica
  - SS Bed Management
- SC Area tecnica sanitaria e riabilitazione
  - SS Tecnici sanitari di laboratorio (TLSB)
  - SS Tecnici sanitari di radiologia medica (TSRM)
  - SS Professioni riabilitative

SSD Discharge room

AOU Sassari

DIPARTIMENTO TECNICO-AMMINISTRATIVO

Area Amministrativo-contabile

- SC Gestione economica e finanziaria
- SC Acquisizione beni, servizi e tecnologie
- SC Risorse umane e relazioni sindacali
- SC Gestione amministrativa di Presidio

Area Tecnica

- SC Progettazione ed innovazione tecnologica
  - SS Ingegneria clinica
  - SS Tecnologie informatiche e reti
- SC Lavori, manutenzioni, logistica e patrimonio