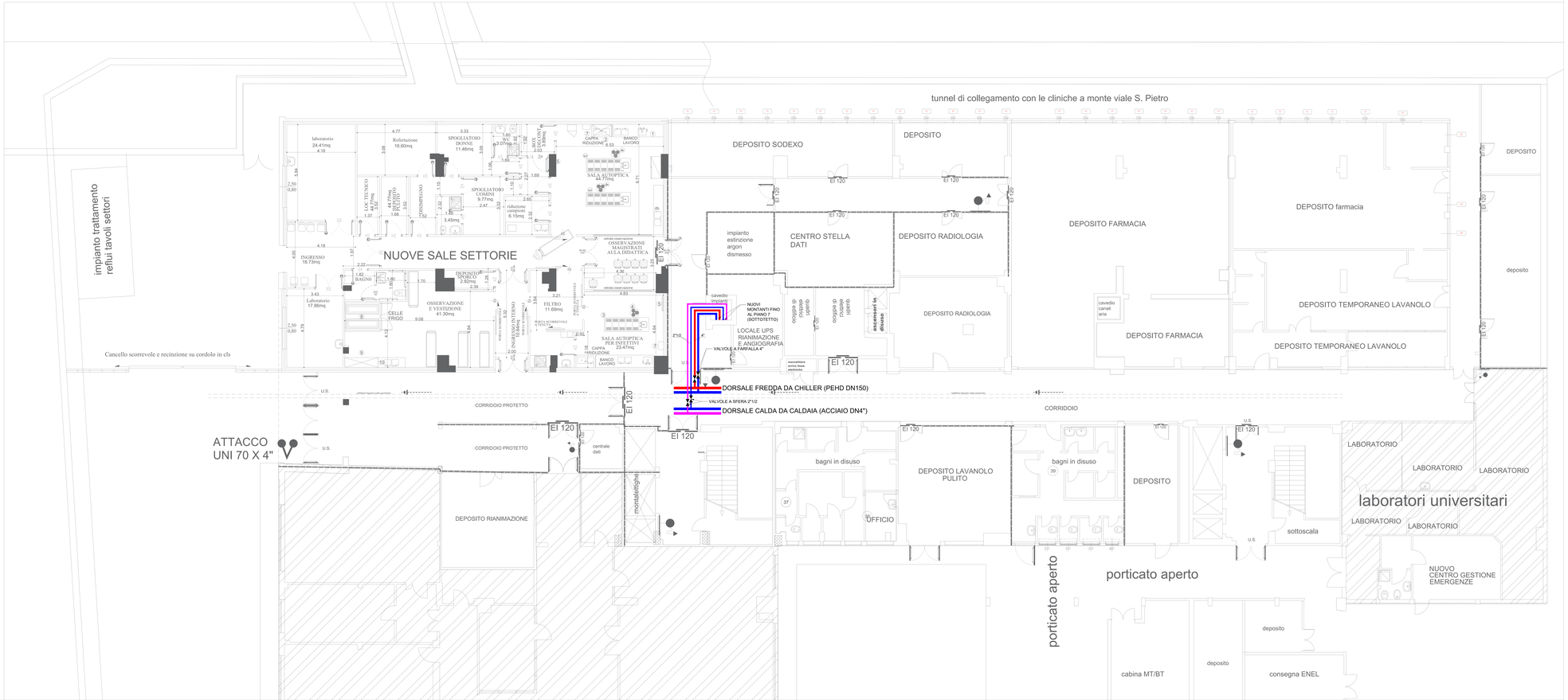

Azienda Ospedaliero Universitaria di Sassari
SC PROGETTAZIONE E INNOVAZIONE TECNOLOGICA
progettazione.innovazione@aou.ss.it

Lavori di Ristrutturazione edile ed impiantistica e completamento degli spazi interni del piano sesto e dei locali tecnici accessori al piano settimo del Palazzo Clemente da destinare a degenze e ambulatori della SC Ematologia

PROGETTO ESECUTIVO

ELABORATO
IMPANTO DI CONDIZIONAMENTO
PIANO SEMINTERRATO (-1)
COLLEGAMENTO ALLE DORSALI ESISTENTI DELLE NUOVE TUBAZIONI (LINEE CALDA E LINEA FREDDA) PER ALIMENTAZIONE BATTERIE DELLE CTA1 E CTA2 AL PIANO SOTTOTETTO

1. PROGETTISTA CAPO Ing. Rodolfo Orro Marco n. 372 ORL Ing. Rodolfo Orro Marco ORDINE INGEGNERI PROV. SASSARI INTEGRAZIONE SERVIZI - PERIZIE S.r.l. Via Predda Niedda n. 18 - Sassari	2.b. COLLABORATORI ALLA PROGETTAZIONE Arch. Renato Milano Arch. Michela Cocco
3. DIRETTORE DEI LAVORI	4. IMPRESA
5. RESPONSABILE DEL PROCEDIMENTO	6. DIRETTORE AMMINISTRATIVO
7. DIRETTORE SANITARIO	8. DIRETTORE GENERALE

SASSARI 11/01/2024
SCALA 1:50
Cz6

Il presente documento è proprietà dell'AZIENDA OSPEDALIERO UNIVERSITARIA SASSARI. Non può essere usato, copiato o riprodotto senza l'autorizzazione scritta dell'AZIENDA. Vietato l'uso per scopi diversi da quelli indicati.