



**AZIENDA OSPEDALIERO-UNIVERSITARIA DI SASSARI**

Via Michele Coppino, 26 - 07100 SASSARI - C.F. - P. IVA 02268260904

Deliberazione del Direttore Generale n. *689* /M del *23 / 12* /2008

**OGGETTO: UFFICI CORTE SANTA MARIA** – Modifiche strutturali piano secondo per la realizzazione degli Uffici Amministrativi.

L'anno duemilaotto il giorno *ventitre* del mese di *dicembre* in Sassari, nella sede legale dell'Azienda Ospedaliero-Universitaria

**IL DIRETTORE GENERALE**

**Dott. Renato Mura**

UFFICIO TECNICO \_\_\_\_\_

Responsabile \_\_\_\_\_

Estensore - Geom. Enrico Canu \_\_\_\_\_

- VISTO** il Decreto Legislativo n. 517 del 21 dicembre 1999;
- VISTO** il Protocollo d'intesa sottoscritto dalla Regione Sardegna e dalle Università di Cagliari e di Sassari in data 11 ottobre 2004;
- VISTA** la Deliberazione della Giunta Regionale della Sardegna n. 17/2 del 27 aprile 2007, con la quale è stata costituita l'Azienda Ospedaliero – Universitaria di Sassari;
- VISTO** il Decreto n. 100 del 03 settembre 2008 con il quale il Presidente della Regione Autonoma della Sardegna ha nominato il Direttore Generale dell'Azienda Ospedaliero – Universitaria di Sassari nella persona del Dott. Renato Mura;
- TENUTO CONTO** che il Dott. Renato Mura ha assunto la funzione di Direttore Generale dell'Azienda Ospedaliero-Universitaria di Sassari il giorno 08/09/2008, data di stipulazione del relativo contratto;
- SENTITO** il Direttore Amministrativo, il quale constatata la necessità di eseguire i lavori per la realizzazione degli Uffici Amministrativi al piano secondo della sede di Corte S.Maria in maniera tale da renderli fruibili entro il mese di gennaio del 2009, ha dato disposizioni all'Ufficio Tecnico dell'Azienda di provvedere alla progettazione e realizzazione delle opere da eseguire per rendere comunicanti i locali;
- VISTA** la relazione in data 11/12/2008 dell'Ufficio Tecnico, con la quale si informa che visto il progetto redatto dallo stesso Ufficio è necessario procedere alle opere edili per la realizzazione degli Uffici al piano secondo di Corte Santa Maria, opere che comprendono la demolizione di alcuni tramezzi e lo spostamento di porte, per la realizzazione di un unico appartamento per un'importo complessivo come da preventivo della Impresa Geom. Luciano Murgia, iva inclusa, di €. 5.185,87;
- TENUTO CONTO** che alle richieste di preventivo inviate alle Imprese Geom. Luciano Murgia, BIO.COS. e EDICOM hanno fatto seguito le offerte dell'Impresa Murgia Luciano per un'importo di € 5.185,87 + i.v.a. e dell'Impresa BIO.COS. per un'importo € 7.766,90.
- TENUTO CONTO** che l'Ufficio Tecnico in fase di progettazione ha stimato una spesa, utilizzando il prezzario regionale, per le opere da eseguirsi per un'importo di € 5.374,15 + i.v.a. e che all'interno del quadro economico sono stati inseriti imprevisti per € 500,00 + i.v.a.
- VISTO** il preventivo dell'Impresa Murgia Luciano, relativo alle opere da eseguirsi al piano secondo, per l'importo di €. 5.185,87 oltre l'IVA;
- ATTESA** la congruità del prezzo dichiarata dall'Ufficio Tecnico dell'Azienda;

UFFICIO TE

Responsabil

Estensore - Geom. Enrico Canu

**CONSTATATA** la necessità e l'urgenza di provvedere alla esecuzione dei lavori;

**CONSIDERATA** per i motivi di cui sopra, l'urgenza e l'imprescindibilità della esecuzione dei lavori;

**TUTTO CIÒ PREMESSO E CONSIDERATO**

**DELIBERA**

1. Si autorizza la esecuzione dei lavori per la predisposizione di uffici al piano secondo di Corte Santa Maria per l'importo complessivo, come da quadro economico approvato, di € 6.800,83 iva inclusa, affidandone nel contempo l'esecuzione all'Impresa Geom. Luciano Murgia per l'importo di € 6.223,04 i.v.a. inclusa;
2. Il relativo onere di spesa di € 6.800,83 iva inclusa graverà sulle disponibilità Conto di Patrimonio 1005000101 "Altre immobilizzazioni immateriali" del Bilancio dell'Azienda Ospedaliero Universitaria di Sassari;
3. Di modificare il conto di patrimonio 1005000101 " Altre immobilizzazioni immateriali" del Bilancio dell'Azienda Ospedaliero Universitaria di Sassari per nuove e maggiori spese.

IL DIRETTORE

(Do

ATIVO

IL DIRETTORE

(Dott. I

IL D

GENERALE

(M. Jra)

VI

Responsabile Struttura Proponente nel rispetto al budget di spesa annua assegnata

Nome Struttura UFFICIO

Sigla Responsabile

Estensore

Geom. Enrico Canu

Responsabile del Bilancio in ordine alla relativa copertura finanziaria

nussi

La presente deliberazione è in pubblicazione all'Albo Pretorio di questa Azienda Ospedaliero - Universitaria di Sassari dal 29/12/08 per la durata di quindici giorni.

UFFICIO TECNICO

Responsabile \_\_\_\_\_

Estensore - Geom. Enrico Canu \_\_\_\_\_

# AZIENDA OSPEDALIERO-UNIVERSITARIA DI SASSARI

Via Tempio, 9 - 07100 SASSARI

## Ufficio Tecnico

e-mail: [politec@uniss.it](mailto:politec@uniss.it) / [paoletti@uniss.it](mailto:paoletti@uniss.it)

Tel. n. 079 22 91 58 – 079 22 91 80

Fax n. 079 22 91 57

Ordine n° /08

Sassari,

Titolo: \_\_\_\_\_ Classe: \_\_\_\_\_ Fascicolo: \_\_\_\_\_ Allegati: \_\_\_\_\_

**Spett. Impresa edile  
Geom Murgia Luciano**  
Via Alghero 42  
07100 – SASSARI

OGGETTO: Lavori per modifiche strutturali presso il secondo piano degli Uffici di Corte Santa Maria.

Si informa Codesta Spettabile Ditta che questa Azienda ha accettato il preventivo del 19/11/2008 per i lavori di cui all'oggetto, per un importo complessivo di € 5.185,87 + € 1.037,17 di I.V.A.

I lavori potranno aver corso dal momento del ricevimento della presente dovranno essere ultimati entro **giorni venti naturali e consecutivi**. Per ogni giorno di ritardo nella ultimazione dei lavori verrà applicata, a carico di Codesta Ditta, una penale giornaliera di € 50,00 (cinquanta/00).

Si informa altresì che ogni grave inosservanza alle disposizioni impartite dal Direttore dei Lavori comporta l'immediata revoca dell'incarico affidato a Codesta Ditta.

La liquidazione dei lavori avverrà in un'unica soluzione dopo il collaudo eseguito a cura della Direzione dei Lavori, entro giorni novanta dal ricevimento fattura.

Distinti saluti.

Il Direttore Generale

Da restituire firmata per accettazione  
(data, timbro e firma della Ditta)

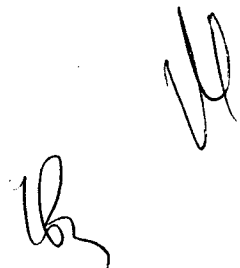

# AZIENDA OSPEDALIERO-UNIVERSITARIA DI SASSARI

UFFICIO TECNICO  
Via Tempio, 9 - 07100 SASSARI

Al Direttore Generale  
Al Direttore Amministrativo  
SEDE

Sassari li, 11/12/2008

OGGETTO : **Corte Santa Maria** - Modifiche strutturali per il collegamento degli appartamenti piano secondo.

Nell'ottica del progetto di destinare gli appartamenti al piano secondo della Sede Amministrativa di questa Azienda, questo Ufficio ha predisposto una stima dei lavori da eseguire come concordato con la Direzione Amministrativa.

I lavori da eseguire, di competenza dell'Ufficio Tecnico, prevedono:

La rimozione di pareti divisorie fra gli appartamenti per la realizzazione dei varchi di collegamento;  
La rimozione di due pareti divisorie all'interno di due stanze per la realizzazione di due uffici con finestre;

La realizzazione di quattro pareti per la realizzazione dei corridoi compresa rasatura, intonacatura e tinteggiatura;

Lo smontaggio e rimontaggio di sei porte in altra sede compresa la posa in opera dei controtelai;

La chiusura dei varchi rimasti per lo smontaggio delle porte;

La rimozione e riposizionamento di tre vettilconvettori;

Assistenze murarie per la realizzazione degli impianti.

Si specifica che le procedure di affidamento per la realizzazione degli impianti elettrici, per le infrastrutture del cablaggio strutturato di dati e fonia, la realizzazione del cablaggio strutturato e la fornitura della nuova centrale telefonica, sono già concluse nei mesi precedenti per i locali al piano terra, oramai non più in contratto di locazione.

Questo Ufficio ha provveduto quindi all'invio di tre richieste di preventivo alle imprese Geom. Luciano Murgia, BIO.COS. e EDI.COM., ha fatto seguito la risposta della Impresa del Geom. Luciano Murgia che ha presentato un'offerta di € 5.185,87 + i.v.a. e dell'Impresa BIO.COS. che ha presentato un'offerta di € 7.766,90 + i.v.a..

Per quanto sopra si chiede alla S.V. autorizzazione ad incaricare l'impresa del Geom. Luciano Murgia per l'esecuzione dei lavori per un importo di € 6.800,83 I.V.A. ed oneri inclusi, come da quadro economico, costo ritenuto in linea con gli attuali prezzi di mercato, tale importo andrà a

gravare del Conto di Patrimonio 1000000101 "Costi di impianti ed ampliamento" del Bilancio dell'Azienda Ospedaliero Universitaria di Sassari.

Quadro economico:

L'onere di spesa è di € 6 800,83 secondo il sotto riportato quadro economico:

a) Per lavori		<b>Euro</b>	<b>€ 5 185,87</b>
b) Somme a disposizione dell'amministrazione			
- per I.V.A. al 20%	€ 1 037,17		
- per applicazione art. 18/409	€ 77,79		
- per imprevisti	€ 500,00		
		<b>Euro</b>	<b>€ 1 614,96</b>
<b>TOTALE ONERE ECONOMICO</b>		<b>Euro</b>	<b>€ 6 800,83</b>

Il Collaboratore Esterno

Geom. Enrico Canu



Visto si autorizza

Amministrativo

W

Visto

Il Responsabile Ufficio Tecnico

Ing Roberto Manca

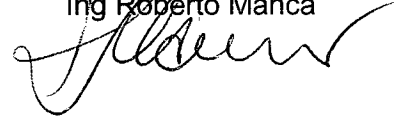

Visto si autorizza

Direttore Generale

Mura

V

— RIMOZIONI  
— NUOVE PARETI

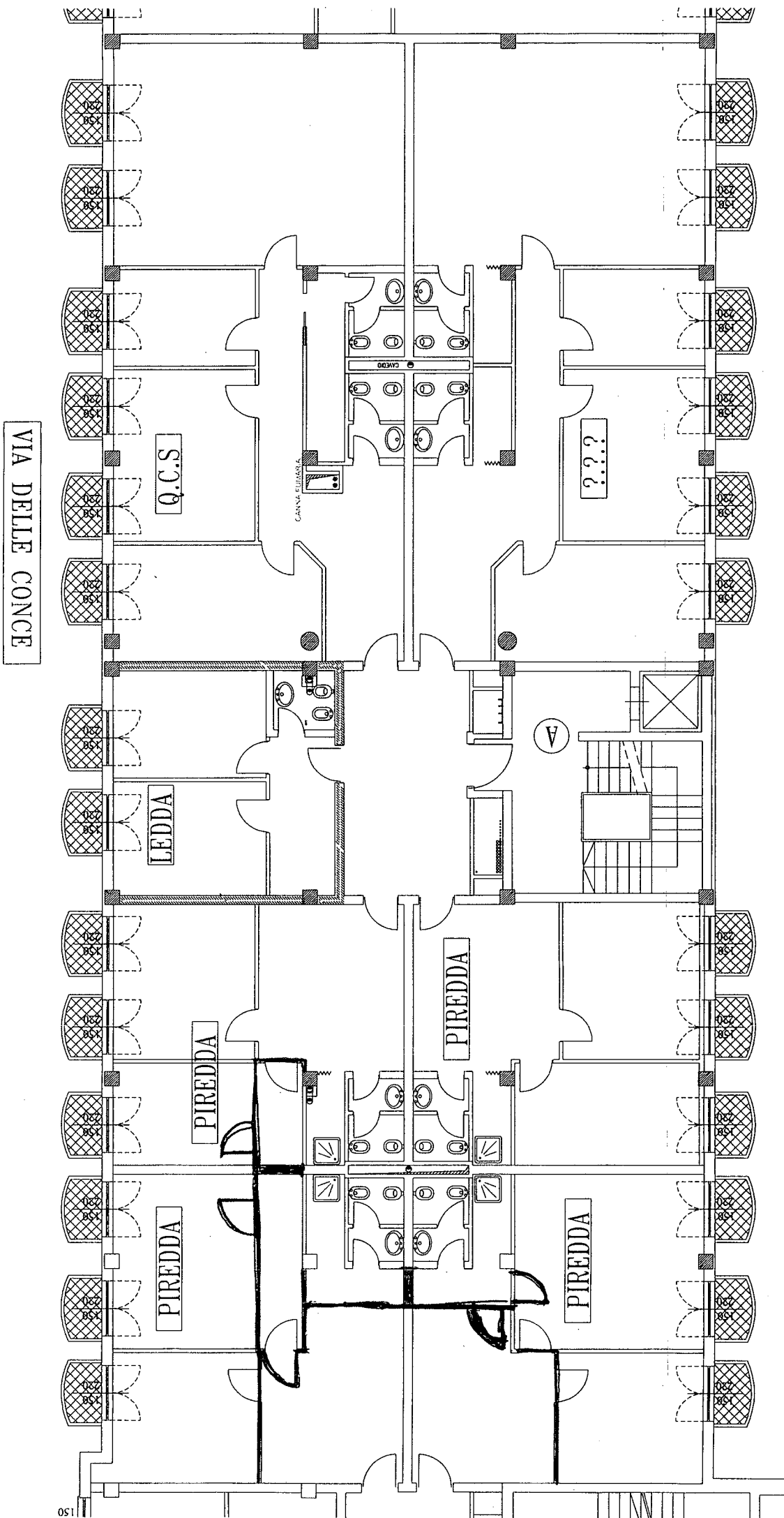

# STIMA LAVORI

**OGGETTO:**

**COMMITTENTE:**

Data, 19/11/2008

**IL TECNICO**

IMPRESA EDILE  
**Geom. Luciano Murria**  
Via Alghero, 42 - Cell. 331461017  
07100 SASSARI  
P. IVA 01562310902



Num.Ord. TARIFFA	DESIGNAZIONE DEI LAVORI	DIMENSIONI				Quantità	IMPORTI	
		par.ug.	lung.	larg.	H/peso		unitario	TOTALE
	RIPORTO							
	<b>LAVORI A MISURA</b>							
1 001	Demolizione di muratura in mattoni forati, anche voltata, di spessore fino a 8 cm, eseguita a mano (con la massima cautela e senza compromettere la stabilità di strutture o partizioni limitrofe), su manufatti di qualsiasi forma e spessore. Compresa la rifinitura delle murature nel punto di attacco, sia verticale che orizzontale, la rifinitura dei vani di passaggio, con la posa di intonaco e tinteggiature. Compresa la mano d'opera per lo smontaggio e rimontaggio del pavimento flottante, la pulizia del sottopavimento a seguito dei lavori. Compresi la cernita e l'accantonamento del materiale di recupero da riutilizzare ed ove necessarie, le eventuali puntellature delle parti da demolire adeguatamente dimensionate, il carico dei materiali su automezzo ed ogni onere e magistero per assicurare l'opera eseguita a regola d'arte secondo le normative esistenti. Incluso il trasporto del materiale di risulta ad impianto autorizzato e degli oneri relativi. Valutata per l'effettiva superficie di struttura demolita.							
	Piano secondo appartamento 1		1.30		2.700	3.51		
	Muratura di separazione appartamenti 1 e 2	2.00	1.20		2.700	6.48		
	Varco per corridoio		1.20		2.700	3.24		
	Muratura per camera appartamento 2		3.57		2.700	9.64		
	Muratura di separazione appartamento 2 e 3	2.00	1.20		2.700	6.48		
	Muratura per camera appartamento 3		3.54		2.700	9.56		
	Porta di accesso camera appartamento 3		0.90		2.100	1.89		
	SOMMANO m2					40.80	33,26	1359,00
2 002	Rimozione e riposizionamento in altra sede di porta interna o esterna in legno, inclusa l'eventuale parte vetrata, compreso telaio, controtelaio, smuratura delle grappe o dei tasselli di tenuta ed eventuale taglio a sezione degli elementi. Compresa l'accatastamento nell'area di cantiere, la posa in altra sede di telai e controtelai e la rifinitura dei vani. Compresi i trasporti orizzontali, il carico su automezzo o il deposito provvisorio dei materiali (ritenuti recuperabili dalla D.L. e riservati all'amministrazione), in apposito luogo individuato all'uopo entro l'ambito del cantiere; incluso il trasporto a deposito o a rifiuto, nonché l'eventuale onere per il conferimento a impianto autorizzato. Valutata per la superficie effettiva rimossa e per una superficie fino a 3 m2					6.00		
	SOMMANO m2					6.00	38,46	230,76
3 003	MURATURA IN MATTONI LATERIZI FORATI, retta o curva, in opera con malta cementizia dosata a kg 400 di cemento tipo R 32.5 per mc 1.00 di sabbia, compreso la formazione di stipiti, sguinci, architravi, lesene e spigoli, lo sfrido e il tiro in alto spessore 6 cm							
	Chiusura parete appartamento 1		2.80		2.700	7.56		
	Chiusura parete appartamento 2		4.76		2.700	12.85		
	Chiusura parete per chiusura corridoio appartamento 2		2.77		2.700	7.48		
	Chiusura parete appartamento 3		2.71		2.700	7.32		
	SOMMANO m2					35.21	28,82	1014,75
4 004	INTONACO CIVILE LISCIO PER INTERNI SU SUPERFICI ORIZZONTALI, formato da un primo strato di rinzafo, da un secondo strato tirato in piano con regolo e frattazzo, rifinito con sovrastante strato di malta passato al crivello fino, lisciata con frattazzo metallico, spessore complessivo mm 15, dato in opera su superfici piane o curve, fino a m 4.00 di altezza dal sottostante piano di appoggio delle pareti, compreso il ponteggio e il tiro in alto con malta cementizia dosata a kg 400 di cemento tipo R 32.5 per mc 1.00 di sabbia, rifinito con sovrastante strato di colla di malta di calce composta da kg 400 di calce idraulica e mc 1.00 di sabbia							
	Chiusura parete appartamento 1	2.00	2.80		2.700	15.12		
	A RIPORTARE					15.12		2602,51

**IMPRESA EDILE**  
**Geom. Luciano Murgia**  
 Via Alghero 42 - Cell. 337461017  
 07100 SASSARI  
 P. IVA 01562310902

Num.Ord. TARIFFA	DESIGNAZIONE DEI LAVORI	DIMENSIONI				Quantità	IMPORTI	
		par.ug.	lung.	larg.	H/peso		unitario	TOTALE
	RIPORTO					15.12		2602,51
	Chiusura parete appartamento 2	2.00	4.76		2.700	25.70		
	Chiusura parete per chiusura corridoio appartamento 2	2.00	2.77		2.700	14.96		
	Chiusura parete appartamento 3	2.00	2.71		2.700	14.63		
	SOMMANO m2					70.41	18,00	1267,38
5 005	Assistenza per spostamento o realizzazione di nuovi punti presa con esecuzione di tracce in muratura, eseguite a mano, compresa la chiusura delle stesse e l'avvicinamento del materiale di risulta al luogo di deposito provvisorio, incluso il trasporto dei materiali di risulta ad impianto autorizzato. Valutata per ml di sviluppo; per tracce in muratura di mattoni forati di larghezza sino a 10 cm Quantità computata a stima		20.00			20.00		
	SOMMANO m					20.00	14,73	294,60
6 006	Rimozione e riposizionamento di vettilconvettore a pavimento, compresa quota a parte di tubazioni in rame per i collegamenti idraulici, quota a parte di tubazioni RK15 per impianti elettrici, cavi di adeguata sezione per i collegamenti elettrici e scarico della condensa. Compreso l'onere dell'accatastamento in cantiere fino al rimontaggio. Compresi tasselli, viti e bulloni per il rimontaggio. Compreso ogni altro onore necessario alla corretta installazione per dare l'apparecchio perfettamente funzionante.					3.00		
	SOMMANO cadauno					3.00	172,00	516,00
7 007	TINTEGGIATURA DI PARETI E SOFFITTI CON TRE MANI DI IDROPITTURA LAVABILE TRASPIRANTE, RESISTENTE ALL'INVECCHIAMENTO, AGLI AGENTI ATMOSFERICI ED ALLE MUFFE, a base di resine sintetiche, in tinte chiare correnti di cartella, data in opera su superfici intonacate a civile o lisce, previo preparazione del fondo con una mano di fissativo ancorante, compreso lo sfrido e il tiro in alto su superfici esterne Chiusura parete appartamento 1	2.00	2.80		2.700	15.12		
	Chiusura parete appartamento 2	2.00	4.76		2.700	25.70		
	Chiusura parete per chiusura corridoio appartamento 2	2.00	2.77		2.700	14.96		
	Chiusura parete appartamento 3	2.00	2.71		2.700	14.63		
	SOMMANO m2					70.41	5,70	401,34
8 008	PAVIMENTO IN LASTRE DI MARMO SPESSORE CM.3, tagliato grezzo a fil di sega e LEVIGATO E LUCIDATO IN OPERA, compresi tagli e sfridi derivanti dall'adattamento alla forma e alle dimensioni dei vani da pavimentare ed esclusi quelli derivanti da particolari esigenze decorative, compreso l'onere di preparazione del piano di allettamento in corrispondenza delle rimozioni dei tramezzi divisorii, compresa la posa di spezzoni di tubazioni, per il passaggio di impianti, in PVC del diametro e nel numero indicato dalla DDL; compresa la malta di allettamento, le stuccature con cementi bianchi opportunamente colorati con ossidi, la levigatura, la lucidatura a piombo e la pulizia finale con lastre di TRAVERTINO Chiusura divisorii appartamenti	2.00	1.20	0.250		0.60		
	Chiusura demolizioni tramezzi	2.00	1.20	0.100		0.24		
	SOMMANO m2					0.84	123,86	104,04
	Parziale LAVORI A MISURA euro							5185,87
	TOTALE euro							5185,87
	A RIPORTARE							

OLTRE IVA DI LEGGE

IMPRESA EDILE

 Geom. Luciano Murgia  
 Via Alghero, 42 - Cell. 33746107  
 07100 - SASSARI



Via Galileo Galilei n. 6/A - 07100 SASSARI  
Tel. 079/27.72.24 - Fax 079/28.27.380  
Partita Iva 01227160908

# STIMA LAVORI

OGGETTO:

COMMITTENTE:

Data, 19/11/2008

IL TECNICO

Bio.Cos. S.p.A.  
*[Handwritten signature]*

Num.Ord. TARIFFA	DESIGNAZIONE DEI LAVORI	DIMENSIONI				Quantità	IMPORTI	
		par.ug.	lung.	larg.	H/peso		unitario	TOTALE
	RIPORTO							
	<b>LAVORI A MISURA</b>							
1 001	Demolizione di muratura in mattoni forati, anche voltata, di spessore fino a 8 cm, eseguita a mano (con la massima cautela e senza compromettere la stabilità di strutture o partizioni limitrofe), su manufatti di qualsiasi forma e spessore. Compresa la rifinitura delle murature nel punto di attacco, sia verticale che orizzontale, la rifinitura dei vani di passaggio, con la posa di intonaco e tinteggiature. Compresa la mano d'opera per lo smontaggio e rimontaggio del pavimento flottante, la pulizia del sottopavimento a seguito dei lavori. Compresi la cernita e l'accantonamento del materiale di recupero da riutilizzare ed ove necessarie, le eventuali puntellature delle parti da demolire adeguatamente dimensionate, il carico dei materiali su automezzo ed ogni onere e magistero per assicurare l'opera eseguita a regola d'arte secondo le normative esistenti. Incluso il trasporto del materiale di risulta ad impianto autorizzato e degli oneri relativi. Valutata per l'effettiva superficie di struttura demolita.							
	Piano secondo appartamento 1		1.30		2.700	3.51		
	Muratura di separazione appartamenti 1 e 2	2.00	1.20		2.700	6.48		
	Varco per corridoio		1.20		2.700	3.24		
	Muratura per camera appartamento 2		3.57		2.700	9.64		
	Muratura di separazione appartamento 2 e 3	2.00	1.20		2.700	6.48		
	Muratura per camera appartamento 3		3.54		2.700	9.56		
	Porta di accesso camera appartamento 3		0.90		2.100	1.89		
	SOMMANO m2					140.80	25,00	1020,00
2 002	Rimozione e riposizionamento in altra sede di porta interna o esterna in legno, inclusa l'eventuale parte vetrata, compreso telaio, controtelaio, smuratura delle grappe o dei tasselli di tenuta ed eventuale taglio a sezione degli elementi. Compresa l'accatastamento nell'area di cantiere, la posa in altra sede di telai e controtelai e la rifinitura dei vani. Compresi i trasporti orizzontali, il carico su automezzo o il deposito provvisorio dei materiali (ritenuti recuperabili dalla D.L. e riservati all'amministrazione), in apposito luogo individuato all'uopo entro l'ambito del cantiere; incluso il trasporto a deposito o a rifiuto, nonché l'eventuale onere per il conferimento a impianto autorizzato. Valutata per la superficie effettiva rimossa e per una superficie fino a 3 m2					6.00		
	SOMMANO m2					6.00	50,00	300,00
3 003	MURATURA IN MATTONI LATERIZI FORATI, retta o curva, in opera con malta cementizia dosata a kg 400 di cemento tipo R 32.5 per mc 1.00 di sabbia, compreso la formazione di stipiti, sguinci, architravi, lesene e spigoli, lo sfrido e il tiro in alto spessore 6 cm							
	Chiusura parete appartamento 1		2.80		2.700	7.56		
	Chiusura parete appartamento 2		4.76		2.700	12.85		
	Chiusura parete per chiusura corridoio appartamento 2		2.77		2.700	7.48		
	Chiusura parete appartamento 3		2.71		2.700	7.32		
	SOMMANO m2					35.21	50,00	1760,50
4 004	INTONACO CIVILE LISCIO PER INTERNI SU SUPERFICI ORIZZONTALI, formato da un primo strato di rinzafo, da un secondo strato tirato in piano con regolo e frattazzo, rifinito con sovrastante strato di malta passato al crivello fino, lisciata con frattazzo metallico, spessore complessivo mm 15, dato in opera su superfici piane o curve, fino a m 4.00 di altezza dal sottostante piano di appoggio delle pareti, compreso il ponteggio e il tiro in alto con malta cementizia dosata a kg 400 di cemento tipo R 32.5 per mc 1.00 di sabbia, rifinito con sovrastante strato di colla di malta di calce composta da kg 400 di calce idraulica e mc 1.00 di sabbia							
	Chiusura parete appartamento 1	2.00	2.80		2.700	15.12		
	A RIPORTARE					15.12		

COMMITTENTE:

DIO. CoS. s.p.a.  
SARDEGNA

Num.Ord. TARIFFA	DESIGNAZIONE DEI LAVORI	DIMENSIONI				Quantità	IMPORTI	
		par.ug.	lung.	larg.	H/peso		unitario	TOTALE
	RIPORTO					15.12		
	Chiusura parete appartamento 2	2.00	4.76		2.700	25.70		
	Chiusura parete per chiusura corridoio appartamento 2	2.00	2.77		2.700	14.96		
	Chiusura parete appartamento 3	2.00	2.71		2.700	14.63		
	SOMMANO m2					70.41	25,00	1760,25
5 005	Assistenza per spostamento o realizzazione di nuovi punti presa con esecuzione di tracce in muratura, eseguite a mano, compresa la chiusura delle stesse e l'avvicinamento del materiale di risulta al luogo di deposito provvisorio, incluso il trasporto dei materiali di risulta ad impianto autorizzato. Valutata per ml di sviluppo; per tracce in muratura di mattoni forati di larghezza sino a 10 cm Quantità computata a stima		20.00			20.00		
	SOMMANO m					20.00	50,00	1000,00
6 006	Rimozione e riposizionamento di vettilconvettore a pavimento, compresa quota a parte di tubazioni in rame per i collegamenti idraulici, quota a parte di tubazioni RK15 per impianti elettrici, cavi di adeguata sezione per i collegamenti elettrici e scarico della condensa. Compreso l'onere dell'accatastamento in cantiere fino al rimontaggio. Compresi tasselli, viti e bulloni per il rimontaggio. Compreso ogni altro onore necessario alla corretta installazione per dare l'apparecchio perfettamente funzionante.					3.00		
	SOMMANO cadauno					3.00	150,00	450,00
7 007	TINTEGGIATURA DI PARETI E SOFFITTI CON TRE MANI DI IDROPITTURA LAVABILE TRASPIRANTE, RESISTENTE ALL'INVECCHIAMENTO, AGLI AGENTI ATMOSFERICI ED ALLE MUFFE, a base di resine sintetiche, in tinte chiare correnti di cartella, data in opera su superfici intonacate a civile o lisce, previo preparazione del fondo con una mano di fissativo ancorante, compreso lo sfrido e il tiro in alto su superfici esterne Chiusura parete appartamento 1 Chiusura parete appartamento 2 Chiusura parete per chiusura corridoio appartamento 2 Chiusura parete appartamento 3	2.00 2.00 2.00 2.00	2.80 4.76 2.77 2.71		2.700 2.700 2.700 2.700	15.12 25.70 14.96 14.63		
	SOMMANO m2					70.41	15,00	1056,15
8 008	PAVIMENTO IN LASTRE DI MARMO SPESSORE CM.3, tagliato grezzo a fil di sega e LEVIGATO E LUCIDATO IN OPERA, compresi tagli e sfridi derivanti dall'adattamento alla forma e alle dimensioni dei vani da pavimentare ed esclusi quelli derivanti da particolari esigenze decorative, compreso l'onere di preparazione del piano di allettamento in corrispondenza delle rimozioni dei tramezzi divisorii, compresa la posa di spezzoni di tubazioni, per il passaggio di impianti, in PVC del diametro e nel numero indicato dalla DDL; compresa la malta di allettamento, le stuccature con cementi bianchi opportunamente colorati con ossidi, la levigatura, la lucidatura a piombo e la pulizia finale con lastre di TRAVERTINO Chiusura divisorii appartamenti Chiusura demolizioni tramezzi	2.00 2.00	1.20 1.20	0.250 0.100		0.60 0.24		
	SOMMANO m2					0.84	500,00	420,00
	Parziale LAVORI A MISURA euro							7766,90
	TOTALE euro							7766,90
	A RIPORTARE							

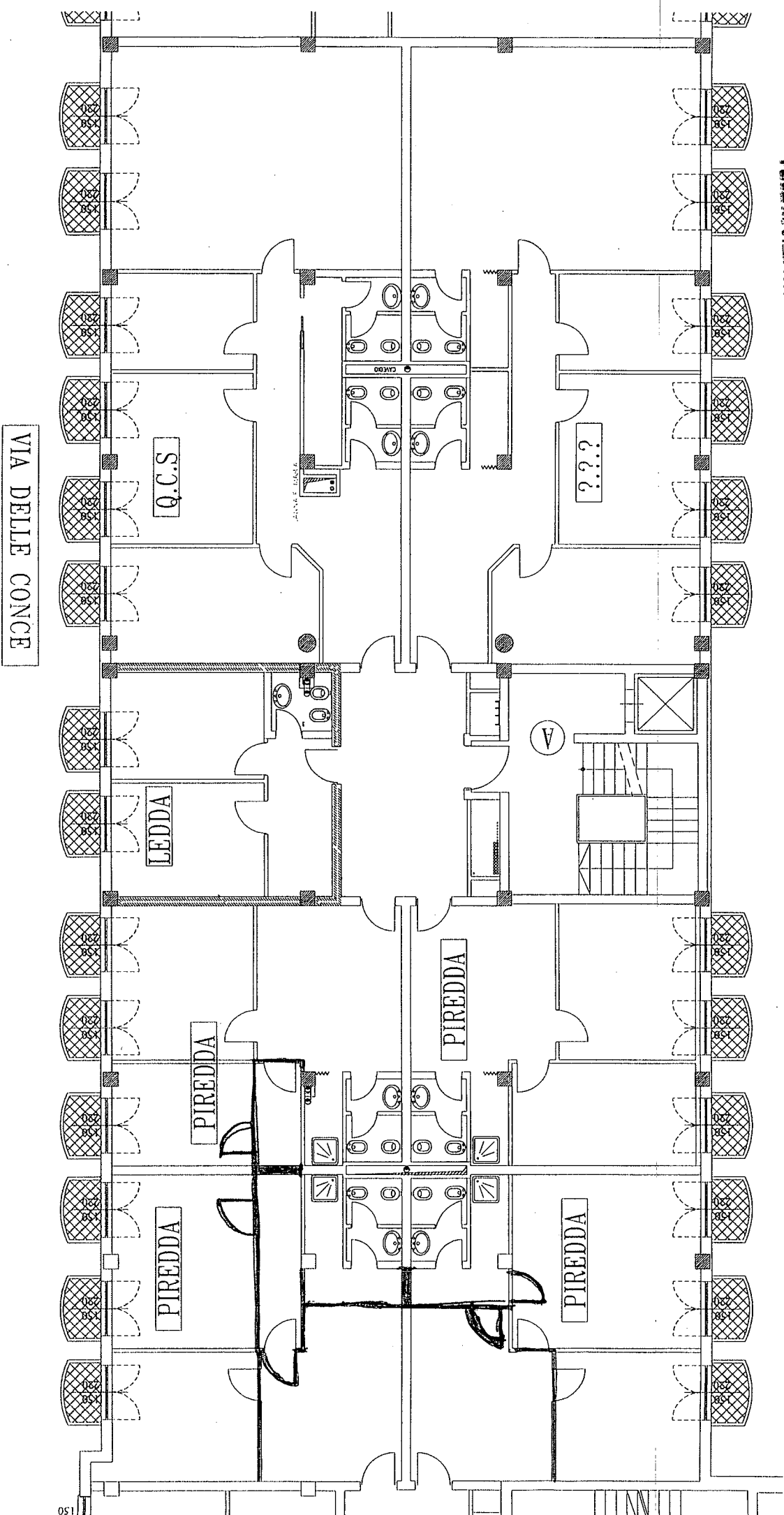

*Bio.Cos. S.R.L.S.*  
Via Sardegna 6/A  
Sassari

— RAZIONI —  
— NUOVE PIAZZE —